

Redonda

Boletín Informativo
de Actividades

Nº 93- III época

Del 1 al 15 de
Mayo
2023



Actividades

Charlas y Conferencias

Cursos y Talleres

Exposiciones

Música

Museos

Cine

Monumentos

Teatro

Radio

Libros

Internet



107.3 f. m.

Redonda Toledo

ACTIVIDADES



Día del Valle

La romería más importante de Toledo capital, se celebra el mismo día que el Día del Trabajo. La Romería de la Virgen del Valle.



1 de Mayo

Ctra. Del Valle.

19.30h. Procesión

Poetry Slam Toledo

Vuelve el concurso abierto de poesía.
10 poetas, 3 minutos.

4 de Mayo



LA DIVERGENTE
Plaza Mayor s/n

20.00h.

Si te quieres apuntar:
slampoetrytoletum@gmail.com

Noche de los Museos

XVII Edición de la Noche de los Museos, con un horario de apertura ampliado y diversas actividades.

13 de Mayo

Museo Sefardí.

C/ Samuel Leví, s/n

Apertura extraordinaria de
19.30 a 00.00 h.

Entrada gratuita.

Actuación de DJ M. Lacroix,
con una propuesta musical de
creación propia vinculada a la
cultura contemporánea sefardí.

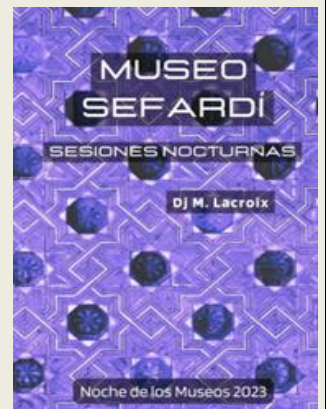

Fiesta Paseos Naturales

Fiesta primer aniversario de la Cooperativa La Divergente, un local vivo y comunitario del Casco de Toledo..

6 de Mayo

LA DIVERGENTE 20.00h.
Plaza Mayor s/n

Como todos los años, la Diputación de Toledo organiza los Paseos Naturales por la Provincia de Toledo. Paseos con guía y gratuitos. Necesaria la inscripción.

Toda la información de esta actividad la tienes en el siguiente enlace:

[PASEOS NATURALES](#)



Más información

Teléfono: 925 287 794. Ext. 2106.

Correo electrónico: jtorija@diputoledo.es.

107.3 f. m.

Redonda Toledo

CURSOS, TALLERES y otras hierbas

Tr. Gregorio
Ramírez, 2
Tai ga
librería

19 00

MARTES

**CHARLA
GRATUITA** **9
MAYO**

APRENDE A HABLAR EN PÚBLICO



JORGE BLANCO VILLENA
DIRECTOR DE ESCENA

ACTIVIDAD
GRATUITA



ESCUELA
TOLEDANA DE
IGUALDAD

TALLER
MINDFULNESS PARA MUJERES

2, 9, 16, 23 y 30 de Mayo de 2023

HORA: 17:30 h.

Lugar: Instalaciones del Grupo VOLMAE.
Ronda de Buenavista 9

Destinatarias: Mujeres.
Grupo máximo 16 participantes

Esta actividad (propuesta de un punto de corresponsabilidad familiar para menores, entre la familia, entre las personas interesadas) y sus sesiones a la actividad se celebran en su propia y exclusiva responsabilidad por monitores y monitoras. Inscripción con inscripción previa on line.



INSCRIPCIÓN PREVIA ONLINE EN:
SIWIT3

MÁS INFORMACIÓN:
CENTRO DE LA MUJER
925330399 - centro.mujer@toledo.es

Inscripción previa: [Taller Mindfulness](#)

Si quieres que las actividades que organiza tu asociación o colectivo aparezcan en RedOnda, mándanos la información lo más detallada posible a:

ondapoligono@gmail.com

AULAS DE FAMILIA



Talleres dirigidos a madres y padres.
Necesaria inscripción.

ADOLESCENCIA Y FAMILIA II. Para padres
y madres con hijos de 13 a 17 años.

9, 16, 23 y 30 de Mayo

Universidad Laboral
Avda. de Europa, 28
17.00 h.

+ Información e inscripción:
[AULAS DE FAMILIA](#)

ACTIVIDADES Y ESPECTACULOS



[Matadero Lab](#)

**Poligono
Onda** 107.3 FM

Si quieres recibir RedOnda en tu móvil, mándanos tu número de teléfono a nuestra dirección de correo electrónico

ondapoligono@gmail.com

y formarás parte de un grupo de wasap que recibe el RedOnda cada 15 días en tu teléfono.

Premio Pérez-Taybilí



V Convocatoria del Premio Pérez-Taybilí 2023.

Medina Cultura, en colaboración con el Ayto. de Toledo organiza este premio de relato corto.

Puede participar cualquier persona interesada, de temática libre. Plazo de presentación: **15-Junio-2023**

+ Información y bases: Medinacultura.com

Flores Greco

Taller familiar con niños de 5 a 12 años, con motivo de la Noche Europea de los Museos 2023.



Sábado 13 de mayo - 19.30 a 21.00h.

Museo del Greco (Paseo del Tránsito s/n)

+ Información e inscripción: [Flores Greco](#)

ACTIVIDADES PERMANENTES



BIBLIOTECA DE C-LM. El gran templo de la cultura en Toledo, alberga en su sede multitud de actividades, muchas centradas en los libros, pero también actividades diversas de música, cine, talleres, exposiciones.

Alcázar de Toledo. Cuesta Carlos V.



Agenda del Ayto. de Toledo.

La información más completa de muchas actividades que tienen lugar en la ciudad.



MATADERO LAB. Un nuevo espacio cultural vinculado al IES SEFARAD, donde se realizan diversas actividades. Los jueves es su día fuerte. Cine, música, poesía, talleres, arte...

Paseo de Recaredo, s/n.



UNIVERSIDAD DE C-LM, en su campus de Toledo y a través de la Alternativa Cultural realiza actividades tanto académicas como de ocio y culturales: Congresos, charlas, talleres,
Universidad C-LM.



TAIGA. Más que una librería. Música, charlas, talleres, cuentacuentos, presentaciones, clubs de lecturas, mercadillos, exposiciones...y también libros.

Travesía Gregorio Ramírez, 2



HOJABLANCA. La librería del Casco, donde además de libros puedes encontrar presentaciones, talleres, charlas, cine...

Martín Gamero, 4



LA MADRIGUERA DE PAPEL. Una librería que lleva poco tiempo, y no solo vende libros, también promueve la cultura realizando diferentes actividades.

Avenida del Madroño, 6



MEDIALAB TOLEDO. Espacio de la asociación DigiAlt, donde realizan actividades para la divulgación digital. Un espacio de encuentro y creación.

Paseo Circo Romano, 23



LA DIVERGENTE. El local de ocio y cultura más activo y alternativo del Casco Histórico, con multitud de diferentes actividades para todos los gustos y edades. La Divergente es un punto de encuentro para personas con ganas de crear, de compartir, de crecer, de vivir.

Plaza Mayor s/n



THE TIMES, el local de ocio y cultura "clásico" del Barrio del Polígono, con multitud de diferentes actividades.

Paseo Peatonal Federico G^a Lorca.



CIRCULO DE ARTE. Un "templo" de la cultura, en el que se acogen diferentes actividades de cultura y ocio. Música, exposiciones, presentaciones, charlas...

Plaza de San Vicente, 2



URBANA 6, es un espacio sociocultural comunitario situado en pleno casco de Toledo, que realiza diferentes actividades culturales.

C/ Sixto Ramón Parro, 9



VAMOS A MONTAR UN CIRCO. Espacio alternativo que realiza diferentes actividades en torno a la creación, diversión y bienestar.

C/ Lisboa, 9



PICARO. Un local que va adquiriendo el papel de "clásico" del ocio, con una gran tradición en los conciertos de calidad.

C/ Cadenas, 6



APOLO. Una asociación cultural que está realizando actividades culturales muy variadas e interesantes,

C/ Cardenal Cisneros s/n



LA PASARELA. Tienda de música, locales de ensayo, cafetería y otras actividades culturales y de ocio.

C/ Río Marches, 77



UTHOPIA. Local que viene organizando algunas actividades, sobre todo conciertos gratuitos.

Paseo Federico Garcia Lorca. Local 11



COCINARTE TOLEDO. El mundo de la gastronomía tiene su espacio en este local.

C/ Viura, 2



AFT. La Asociación Fotográfica de Toledo, que trata de aglutinar a todos los aficionados y fotógrafos de la ciudad.

[facebook](#)



VERBALINA es todo un referente en la escritura. Cursos, talleres, concursos, charlas, encuentros....

C/ Sillería 8



Escuela Municipal de Música Diego Ortíz. Centro municipal dedicado a la enseñanza musical, donde también realizan actividades paralelas en torno a la música y la enseñanza.

c/ de la Paz, 3

RedOnda tiene carácter informativo y no se responsabiliza de posibles cambios en los eventos publicados, los horarios y/o posibles cancelaciones.

La información contenida en este Boletín, ha sido facilitada por los organizadores, extraída de sus páginas de internet (webs, blogs y facebook), por informaciones obtenidas de notas de prensa, flyers, carteles, reseñas y de la Agenda Cultural del Ayto. de Toledo.



107.3 f. m.

Redonda Toledo

MÚSICA

Viernes 5 de Mayo

~ SRA. ROBINSON ~

LA DIVERGENTE.- 21.30h.
Plaza Mayor - Entrada Inversa



Banda de rock and roll, en activo desde 2001, derrochando autenticidad y buen hacer, vienen a presentar su último trabajo "Cierra al salir". Un auténtico lujo de grupo, con canciones con mucho poso y sentimiento.

~ MOMO ~

CÍRCULO DE ARTE.- 21.30h.
Plaza San Vicente, 2 - Entrada 16€ gg/20€
Banda tributo a Queen.

~ ANIMALES ~

SALA PÍCARO - 21.30h.
C/ Cadenas, 5 - Entrada: 10€/12€

Dúo formado en 2016, con dedicación a los sonidos pop-rock, vienen a presentar su primer disco de estudio titulado Partículas.



~ NOCHE DE FLAMENCO ~



PEÑA EL QUEJÍO - 21.30h.
Plaza Federico Gª Lorca, 4 - Entrada: 7€ socios/10€ No socios
Noche de Flamenco con Juan Camacho y Rocío Camacho.

Sábado 6 de Mayo

~ DIEGO BUSTOS ~



LA DIVERGENTE.- 21.30h.
Plaza Mayor - Entrada Inversa
Canción de autor. Joven artista toledano dando sus primeros pasos en el directo.



~ DEPEDRO ~

CÍRCULO DE ARTE.- 21.30h.
Plaza San Vicente, 2 - Entrada 20€ gg/25€

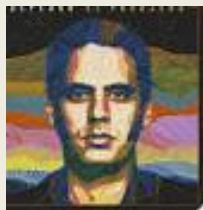

Jairo Zavala, o lo que es lo mismo Depedro. Un músico de pies a cabeza, ha tocado con los americanos Caléxico, con los que hizo varias giras como guitarrista, fundó el grupo La Vacazul, y desde 2007, inició su carrera en solitario con la edición de 7 lps, el último titulado "Antes de que anochezca". Concierto en Acústico

~ VERA FAUNA ~

SALA PÍCARO - 21.30h.
C/ Cadenas, 5 - Entrada: 13€/15€

Interesante grupo de pop, que se mueve por terrenos muy poco comunes como el lo-fin, psicodelia, neo flamenco...sólo etiquetas para describir buena música con buen sonido en directo., con numerosos singles y colaboraciones, tienen ya editados 2 discos largos.



Domingo 7 de Mayo

~ JUAN LARA MIJANCOS ~

IGLESIA DE SAN SEBASTIÁN - 12.00 h.
C/ Carreras de San Sebastián s/n - Entrada libre

XV JORNADAS MÚSICA Y PATRIMONIO. Ciclo de música de cámara en el patrimonio rehabilitado.". Juan Lara Mijancos, del Conservatorio de Extremadura. Concierto de piano.



Miércoles 10 de Mayo

~ THE COVIDS ~

LA DIVERGENTE.- 21.30h.
Plaza Mayor - Entrada Inversa
Grupo de pop-rock.



107.3 f. m.

Redonda Toledo

Jueves 11 de Mayo

~ THE NEATBEATS ~

SALA PÍCARO – 21.30h.
C/ Cadenas, 5 - Entrada: 12€/15€



The Neatbeats es un grupo formado en 1997 en Osaka (Japón). Muchos los consideran como los mejores en el Mersey Beat, parecidos a los Kaisers pero sacando toda su rabia sobre el escenario.

Han publicado más de ocho discos, en donde se puede ver su gran capacidad para tocar instrumentos, pudiendo defenderse perfectamente en diferentes géneros y sabiendo pasar desde el beat al twist.

~ ALFREDO COPEIRO ~

TEATRO DE ROJAS – 21.30h.
Plaza Mayor s/n - Entrada: 12 y 9€



Pintor, ilustrador, editor, realizador audiovisual y también músico.

Se mueve por las coordenadas del pop-rock, y presentará su último trabajo Poniente.

Estará acompañado por David Martos, Vicente Hernández y Antonio Casquero

~ JOSÉ MANUEL PEÑA ~

CÍRCULO DE ARTE – 20.00h.
Plaza San Vicente, 2 - Entrada: 10€

20.00h. Previo al concierto tendrá lugar una tertulia dirigida por Antonio Panadero Cantos

21.00 h. Concierto de José Manuel Peña, tocando temas de The Beatles, a la guitarra y al piano.



Viernes 12 de Mayo

~ VALIENTE COBARDE ~

SALA PÍCARO – 21.30h.
C/ Cadenas, 5 - Entrada: 10€/12€



Quinteto madrileño surgido en 2020 en el que se mezclan diversos estilos (pop, funk, ritmos latinos, folk...) para conformar su sonido pop-rock.

~ EL ALTAR DEL HOLOCAUSTO ~

NEXT LEVEL – 21.00h.
C/ Rojas, 5 - Entrada: 12€/15€

EL ALTAR DEL HOLOCAUSTO (nombre procedente de una cita bíblica, Éxodo 27:1•8) es una banda de culto formada por Reaper Model (Batería y percusión), Weasel Joe (Guitarra I), Reverb Myles (Guitarra II) y Skybite (Bajo) que se mueve entre el Postrock y el Doom instrumental. Nace en Enero de 2012 llevando al Señor como principal inspiración dentro de ellos. Canciones con desarrollos y atmósferas muy densas, melódicas y profundas que transmiten al oyente a diferentes estados.y sensaciones



~ ARRIVEDERCI LOLA ~

LA DIVERGENTE.– 21.30h.
Plaza Mayor - Entrada Inversa
Tributo a Sabina en formato trío.



Sábado 13 de Mayo

~ LA HABITACIÓN ROJA ~

CÍRCULO DE ARTE.– 21.30h.
Plaza San Vicente, 2 - Entrada 18€/22€



En activo desde el año 1994, el grupo creado por Jorge Martí y José Marco es uno de los principales grupos de pop-rock de este País, con la fórmula de guitarras y melodías, acompañadas de unas letras interesantes y con fundamento. Son unos auténticos orfebres del pop atemporal, unos maestros de la canción con mayúsculas, y ellos tienen un montón de canciones. Más de 25 años en activo, siempre rozando la perfección. Presentan su gira Años Luz, para desgranar las canciones de su último disco por partida doble (Años Luz y Años Luz II)

Consulta la programación de las principales salas de concierto y de otros locales que programan de forma esporádica actuaciones musicales en Toledo



CÍRCULO DE ARTE.

Plaza de San Vicente, 2



THE TIMES,
Paseo Peatonal Federico Gª Lorca



PICARO.
C/ Cadenas, 6

LA DIVERGENTE

LA DIVERGENTE
Plaza Mayor, s/n

Volver al SUMARIO

107.3 f. m.

Redonda Toledo

CINE

CINE CLUB MUNICIPAL

Ciclo titulado **"La Mujer que mueve el mundo"**.

Este ciclo vuelve a combinar películas de prestamo con otras que han pasado por las salas recientemente, y conjuga historias reales con ficción, drama y comedia.

"Un ciclo que viaja a través de una temática intercontinental e intercultural y que habla de migración, inmigración, del papel de la mujer en diferentes sociedades y culturas y de la lucha social por reivindicar sus derechos y enfrentarse a los estereotipos".

[Cine-Club Municipal](#)

Precio 3 € -

Lunes TOLETUM - 20.00 h. (Avda. de Madrid, 2)

Martes - TEATRO ROJAS - 19.00 y 22.00 h. (Plaza Mayor s/n)

Miércoles - SALA THALIA - 20.00 h. (C/ Bullaque, 24).



8, 9 y 10 de Mayo - **L'INNOCENT**, (El Inocente). Director: Louis Garrel

15, 16 y 17 de Mayo - **UNA BONITA MAÑANA**. Directora: Mia Hansen-Love



MULTICINES

Consulta la cartelera



[CINES LUZ DEL TAJO](#)



[REAL CINEMA OLIAS](#)

BAFTA SHORTS 2022

Los mejores cortometrajes británicos del año

3 y 4 de Mayo.

CÍRCULO DEL ARTE - 19.30H.

Entrada Libre. No son aptos para menores de 16 años.

El Festival de cine Feciso, junto al British Council y el Círculo de Arte, ofrecen los mejores cortometrajes británicos del año 2022 el fin de dar a conocer los cortometrajes nominados y premiados en la edición 2022 de los EE British Academy Film Awards.

En esta ocasión el Premio al Mejor Cortometraje Británico 2022 recayó en la obra de ficción *The Black Cop*, mientras que el Premio al Mejor Cortometraje Británico de Animación fue para *Do not feed the pigeons*.



Miércoles 3

- "**Affaires of the art**", de Joanna Quinn
- "**Do not feed the pigeons**", de Antonini Niclass.
- "**Femme**", de Sam H. Freeman/Ng Choon Ping
- "**Nighth of the living dread**", de Ida Melum
- "**Stuffed**", de Theo Rys

Jueves 4

- "**The black cop**", de Cheris Oteka
- "**The palace**", de de Jo Prichard
- "**Three metings of the commitee**", de M. Barron / M Woodward.

[Volver al SUMARIO](#)



TEATRO**TEATRO DE ROJAS**

Comienza la programación de Primavera 2023 en el **Teatro de Rojas** y en el **Teatro-Auditorio del Palacio de Congresos El Greco**.

Visita su web: [TEATRO ROJAS](http://www.teatro-rojas.es)



5 y 6 de mayo

Retorno al hogar

Producciones Teatrales Contemporáneas

Harold Pinter retrata con suma crudeza las tensiones entre un padre viudo que vive con dos de sus hijos, ya adultos, y un hermano.



7 de mayo

Chinchulina y el Ruiseñor de la China

Compañía La canica

En su búsqueda irá descubriendo los afanes, los desvelos y los sueños de los humildes pobladores



11 de mayo

Alfredo Copeiro

Concierto con banda

Alfredo Copeiro interpretará en directo junto a David Martos, Vicente Hernández y Antonio Casquero canciones de «Poniente».



12 y 13 de mayo

Señora de rojo sobre fondo gris

Sabre producciones y Pentación

Esta obra teatral es el relato de una historia de amor en camino desenfundado hacia la muerte



14 de mayo - CAMBIO DE FECHA

La Traviata

Producciones La Folía

Un acontecimiento verdaderamente contemporáneo.



18 de mayo

HODÓS (A cada paso que doy escribo mi destino)

Compañía Susana Sánchez

Una mujer con los pies descalzos que descarga su energía para volar en sus sueños.

VIII Festival Nacional de Teatro Universitario

Del 5 al 7 de mayo de 2023

Primavera abierta 2023

Programa Primavera Abierta 2023 - 5, 6 y 7 de Mayo

Entrada Libre - www.teatrouniversitario.es

**VIII FESTIVAL NACIONAL
TEATRO UNIVERSITARIO**

www.toledo.es



www.teatrouniversitario.es

Viernes 5

Edificio Madre de Dios – CLM (C/ Alfonso, XII)

18:00 **Acto Inaugural** en el Aula Magna19:00 **Injusta justicia** de VV.AA20:00 **Lecturas dramatizadas****Sábado 6**

Sala Thalía (C/ Bullaque, 24)

17:00 **La posadera**, de Golgoni19.00 **Road to summer nights**, adaptación del musical Grease20:30 **Velada teatral****Domingo 7**

Centro Cultural Padilla (Plaza de Padilla s/n)

11:30 **Teatro de calle**, en la plaza de Zocodover, Ayuntamiento, Teatro de Rojas y El Salvador17:00 **La Ternura**, de Alfredo Sanzol, en el salón de actos C. C. de Padilla18:30 **Acto de clausura**, en el salón de actos C.C de Padilla

LIBROS**Martes 2 de Mayo**

Presentación del libro "**Dejar de sufrir o dejar de vivir: la dualidad del suicidio**", de Enrique Galindo y Francisco José Celada.

Los autores, los psicólogos Enrique Galindo y Francisco José Celada, realizan un recorrido integral por el tema acuciante y de actualidad de la conducta suicida, una realidad cada vez más alarmante...

LUGAR: Biblioteca de C-LM – (Salón de actos) - 19.00h. Entrada Libre

Lunes 8 de Mayo

Presentación del libro "Una historia compartida. Con ellos, sin ellos, por ellos, frente a ellos" de Julia Navarro.

El nuevo libro de Julia Navarro se adentra en las historias de mujeres que han sido cubiertas por un manto de silencio por los libros y las crónicas y a las que ahora se les está dando la voz que perdieron.

LUGAR: Biblioteca de C-LM – (Salón de actos) - 19.00h. Entrada Libre

Jueves 11 de Mayo

Presentación del libro "x" de Víctor Claudin.

x.

LUGAR: La Divergente – (Plaza Mayor s/n) - 20.00h. Entrada Libre

Volver al SUMARIO**CHARLAS Y CONFERENCIAS****Miércoles 3 de Mayo**

Conferencia "**La huella del cardenal Lorenzana en la renovación artística de Toledo**", de Jaime Moraleda.

El historiador toledano Jaime Moraleda nos acercará a la importante figura del cardenal Lorenzana, con motivo de la exposición que se celebra en la Biblioteca "Donde habitan los libros: 250 años de biblioteca pública".

LUGAR: Biblioteca de CLM – Salón de Actos – 19.00h. Entrada libre.

Viernes 5 de Mayo

Charla "**Una historia toledana en las montañas de los Picos de Europa**", por Begoña González

Begoña González es una asturiana enamorada de Toledo que en su labor de investigadora y escritora ha publicado Fernando Prieto Mestas, un pastor cabraliego en la Catedral Primada de Toledo y la novela histórica El siglo, en la que Toledo tiene un especial protagonismo.

LUGAR: Biblioteca de CLM – Salón de Actos – 19.00h. Entrada libre.

Martes 9 de Mayo

CICLO VOCES DE MUJERES

Conferencia "**María Pacheco**" por Fernando Martínez Gil

María Pacheco, icono de la historia toledana, fue una noble castellana, líder comunera y esposa del general comunero Juan de Padilla.

LUGAR: Biblioteca de CLM – Salón de Actos – 19.00h. Entrada libre.

Jueves 11 de Mayo

CICLO AULA DE SALUD

Charla "**Alergia respiratoria: causas, diagnóstico y tratamiento**", Elena Rodríguez Mazariego y Leyre Baptista Serna

En mayo las alergias están en su apogeo, las doctoras Elena Rodríguez Mazariego y Leyre Baptista Serna, especialistas en Alergología nos informarán cómo convivir con esta problemática.

LUGAR: Biblioteca de CLM – Salón de Actos – 19.00h. Entrada libre.

Lunes 15 de Mayo

Charla-encuentro con el escritor y actual director del Instituto Cervantes "**Luis García Montero**",

Organizado por Cibra, interesante encuentro con una de las voces más lúcidas de las letras y de la política con mayúsculas.

LUGAR: Biblioteca de CLM – Salón de Actos – 19.00h. Entrada libre.

Volver al SUMARIO

EXPOSICIONES

UNA PUERTA AL PARAISO

Exposición de pintura de Ainhoa Batres.

Hasta el 15 de Mayo

Círculo del Arte
Plaza de San Vicente, 2

Horario: Lunes a viernes 10.00 a 13.00h. y 16.00 a 21.00h. Fin de semana y festivos: 16.00 a 21.00h..

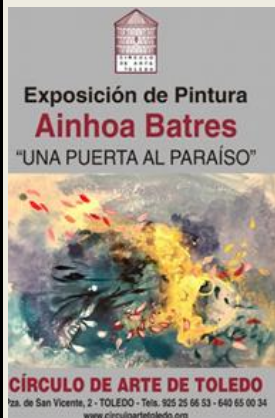

JARDINES DEL ALMA

Exposición de pintura de El Rubio. Agustín Martínez Gil

Galería Art+51
c/ Venancio González, 13

Hasta el 15 de Mayo

Horario: de martes a domingo de 11 a 14 h.



CENTRO CULTURAL SAN CLEMENTE



ESPACIO GUERRERO MALAGON: Veraces e imaginados. Los toledanos por Guerrero Malagón. Hasta el 23 de diciembre.

Centro Cultural San Clemente
Plaza Padilla, 2

Horario. Lunes a viernes 10.00 a 14.00h. y 16.00 a 19.00h.- Sábados: 12.00 a 19.00h.

VESTIR LA LECTURA

Exposición de libros con encuadernaciones curiosas, raras y valiosas.

Hasta el 28 de mayo

Museo Sefardí
C/ Samuel Leví s/n

Horario: De martes a sábado de 9:30 a 19:30 h. Domingos y festivos de 10:00 a 15:00 h.

DÍA DEL LIBRO 2023

VESTIR
LA
LECTURA

encuadernaciones
curiosas, raras y
valiosas



ENCAJARTE

Exposición colectiva dirigida por Paloma Benítez sobre arte textil.

Hasta el 28 de Mayo

Oratorio San Felipe Neri
Plaza Amador de los Rios, 5

Horario: Martes a sábados. 10.00 a 12.00 h. y de 18.00 a 20.00 h.



ANÓNIMAS

Exposición de Salva Rios

Hasta el 7 de mayo

Cuevas de Hércules
Callejón San Ginés, 3

Horario: martes a sábados de 12.00 a 14.00 h. y de 16.00 a 18.00 h



PEQUEÑAS INVENCIONES

Patricia Alonso Gutiérrez estudió ilustración en la Escuela de Arte de Toledo y ha continuado su formación en el campo del dibujo y el diseño. con esta muestra, la autora nos presenta dibujos en los que ha atrapado ilusiones y pequeñas transformaciones de la realidad.

Hasta el 30 de Mayo

Biblioteca de CLM – Galería Sala Conferencias
Alcázar de Toledo

Horario: lunes a viernes de 8.30 a 21.00 h. y sábados de 09.00 a 14.00h



DONDE HABITAN LOS LIBROS

En 2023 la Biblioteca de Castilla-La Mancha celebra un doble aniversario como biblioteca pública en Toledo. Por un lado, se conmemoran los 250 años de la apertura de la Biblioteca Arzobispal al público, iniciativa del entonces arzobispo de Toledo, Francisco Antonio de Lorenzana en cumplimiento de un mandato de Carlos III, y por otra, el 25º Aniversario de su inauguración en el Alcázar toledano.

Hasta el 17 de junio

Biblioteca de CLM – Sala Borbón-Lorenzana
Alcázar de Toledo

Horario: Lunes a viernes de 8.30 a 21.00 h. y sábados de 09.00 a 14.00h

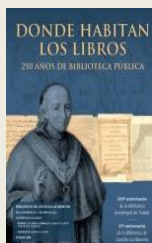

FOTOGRAFÍA



El archivo municipal presenta una nueva exposición virtual **Toledo en las fotos de Gabriel Carvajal Chinchón**. 110 fotos de este gran fotoperiodista, que en 1982 obtuvo el Premio Nacional de Periodismo Gráfico. La exposición consta de, 59 fotos de Toledo y 51 de pueblos de la provincia, tomadas entre 1976 y 1988,

[Web Ayto. Exposicion Virtual](#)

FUERZA Y POESÍA EN EL COLOR

Exposición de 65 obras de Jule, uno de los grandes artistas toledanos del grupo Tolmo, con obras de diferentes tamaños donde destaca el color.



Hasta el 14 de Mayo

Centro Cultural San Marcos
C/ Trinidad, s/n.

Horario: martes a sábado de 11:00 a 14:00 y de 18:00 a 20:00 horas y los domingos de 11:00 a 14:00 horas.

REFLEXIONES SOBRE TOLEDO

Exposición de Alfredo Copeiro

Del 5 de mayo al 30 de junio

Cámara Bufa

Plaza de las Concepcionistas s/n

Horario: martes a sábados de 12.00 a 14.00 h. y de 17.00 a 19.00 h. Entrada Libre



PICASSO Y SU ESTELA

PICASSO
Y SU ESTELA



Una exposición que viene a poner de relieve el legado tan importante y las influencias que dejó el pintor en la manera de entender el arte en el siglo XX.,

Hasta el 21 de mayo

Museo de Santa Cruz
C/ Cervantes, 3

Horario: De lunes a sábado de 10:00 a 18:00 h.
Domingos de 09:00 a 15:00 h.

SAN JOSÉ

San José, esposo, padre, santo.

Hasta el 19 de junio

Sala Exposiciones del
Arzobispado
C/ Trinidad, 1



Horario: Domingo a Jueves 11.00 a 19.00hr. Viernes y Sábado 11.00 a 21.00h.
Entrada libre

LA VISITA SECRETA DE PICASSO 1934



Exposición temporal en el Museo del Greco.

Una instalación dedicada a las imágenes tomadas durante una visita privada realizada por Pablo y Olga Picasso al Museo del Greco en el verano de 1934. **Hasta el 31 de diciembre**

INÉS, DONCELLA Y MÁRTIR



Exposición temporal en el Museo del Greco.

Se trata de una hermosísima talla de madera policromada y estofada del primer cuarto del siglo XVII perteneciente a la colección del Museo del Greco. **Hasta el 30 de junio**

LEYENDO ENTRE TELAS



Exposición temporal en el Museo del Greco.

Exhibición de tres monografías del siglo XIX –provenientes de la biblioteca histórica del museo– que ilustran el creciente interés que desde el Romanticismo se dio por la indumentaria histórica, entendida desde entonces como materia de estudio propia dentro de la historiografía del arte. **Hasta el 4 de junio**

Museo del Greco
Paseo del Tránsito s/n

Horario: 1 marzo a 31 octubre: Martes a sábado de 9.30 a 19.30h. Domingos y festivos: 10.00 a 15.00h. 1 noviembre a 28 febrero: Martes a sábados 9.300 a 18.00 h. Domingos y festivos: 10 a 15h.

[Volver al SUMARIO](#)

MUSEOS

CATEDRAL DE TOLEDO



Dirección: C/. Cardenal Cisneros, s/n. - 45001 TOLEDO
Entrada: Catedral y museos: 7 €. Domingos tarde: visita gratuita (españoles).
Horario: De Lunes a Sábados, de 10:00 a 18:30 h. Domingos y festivos, de 14:00 a 18:30 h.
 Web: www.catedralprimada.es/



Gestionado por: Arzobispado de Toledo. **Contenido del museo:** Arte Sacro, arquitectura, esculturas y pinturas
 Edificio del S.XII que en sí es una obra de arte, La Santa Iglesia Catedral, Consagrada a la Virgen María en su Asunción a los cielos, comienza a construirse en el año 1227, bajo el mandato del Arzobispo D. Rodrigo Jiménez de Rada, sobre los cimientos de la Catedral visigoda del S. VI, que fue utilizada como mezquita.

MUSEO DE SANTA CRUZ

Dirección: c/ Cervantes, 3. - 45001 TOLEDO. **Entrada** 5 €
Horario: Lunes-Sábado:10:00 - 19:00 h. Domingos: 10:00 - 14:30 h.
 Web: Museo de Santa Cruz



Gestionado por: Junta de Comunidades de C-LM. **Contenido del museo:** Bellas Artes, Arqueología, Artes Aplicadas. Edificio antiguo hospital que data de finales del siglo XV y primeros años del siglo XVI, es una de las obras maestras del Renacimiento español.

MUSEO DEL GRECO



Dirección: Paseo del Tránsito, s/n. - 45002 TOLEDO. **Entrada** 3 €
Horario: 1 de marzo a 31 de octubre: Martes - sábado: 9:30 - 19:30 h. Domingos y festivos: 10.00 a 15.00. - Del 1 de noviembre a 28 de febrero: Martes - sábado: 9:30 - 18:00 h. Domingos y festivos: 10 - 15 h.
 Web: www.museodelgreco.mcu.es

Gestionado por: Ministerio de Cultura. **Contenido del museo:** Obras de El Greco y obras de la escuela toledana, madrileña y sevillana. Mobiliario, cerámica y azulejería. Edificio, cuevas y jardines.

MUSEO DEL EJERCITO

Dirección: C/ de la Paz, s/n. - 45001 TOLEDO. **Entrada** 5 €
Horario: 10.00 a 17.00. Miércoles cerrado.
 Web: www.museo.ejercito.es/



Gestionado por: Ministerio de Defensa. **Contenido del museo:** Historia militar. Edificio emblemático de Toledo que tiene su origen en la época visigoda y su máximo esplendor en el Emperador Carlos I.

CENTRO DE ARTE MODERNO Y CONTEMPORÁNEO DE CLM - (CORPO)



Dirección: Convento de Santa Fe. Paseo del Miradero s/n. - 45001 TOLEDO. **Entrada** 8 € reducida 4€
Horario: Lunes a sábado 10.00 a 18.00h. Domingo 10.00 a 15.00h.
 Web:

Gestionado por: Fundación Roberto Polo. **Contenido del centro:** Arte contemporáneo con pintura escultura y fotografía. 250 obras, de 171 artistas, elaboradas entre los siglos XX y XXI, Edificio Convento de Santa Fe, construido a lo largo del siglo XIII por la Orden de Calatrava

MUSEO DE LOS CONCILIOS



Dirección: Plaza de San Román. - 45002 TOLEDO. **Entrada** 1 €
Horario: De martes a sábado de 10,00h a 14,00h y de 16,00h a 18,15h. Domingos de 10,00h a 14,00h.
 Web: Museo de los Concilios

Gestionado por: Junta de Comunidades de C-LM.
Contenido del museo: Colecciones arqueológicas de los Visigodos (S. VI a VIII). Edificio: Iglesia de San Román, bello exponente del primer mudéjar toledano (siglo XIII).

MUSEO HOSPITAL DE TAVERA

Dirección: C/ Cardenal Tavera, 2 - 45003 TOLEDO. **Entrada** 6€
Horario: Lunes a sábado: 10.00 a 13.30 y de 15.00 a 17.30 horas. Domingos: de 10.00 a 13.30 horas.
 Web: www.fundacionmedinaceli.org/



Gestionado por: Fundación Casa Ducal Medinaceli. **Contenido del museo:** Arte (pintura, escultura, mobiliario). Sede del Archivo Histórico Nacional Sección Nobleza. Edificio: El "primer edificio totalmente clásico de Castilla", también conocido como Hospital Tavera o de Afuera, nació en el siglo XVI con una doble función: hospital y panteón de su fundador.

ENTIERRO DEL CONDE DE ORGAZ



Dirección: Plaza del Conde, 4 - 45002 TOLEDO. **Entrada** 2,5€
Horario: Del 1 de marzo al 15 de octubre: 10:00 a 18:45 horas. Del 16 de octubre al 28 de febrero: 10:00 a 17:45 horas.

Web: www.santotome.org - **Gestionado por:** Iglesia Parroquial Santo Tomás. **Contenido:** Visita obligada para contemplar el cuadro más "popular" de El Greco, El Entierro del Señor de Orgaz. Edificio: El cuadro está situado en una capilla con acceso independiente, de la Iglesia de Santo Tomás, del s. XIV,

MUSEO SAFARDÍ

Dirección: C/. Samuel Leví, s/n.. - 45002 TOLEDO. **Entrada** 3 €
Horario: Invierno (del 1 de noviembre al 28 de febrero): de martes a sábado de 9:30 a 18:00 horas. Verano (del 1 de marzo al 31 de octubre): de martes a sábado de 9:30 a 19:30 horas. Domingos y festivos: de 10:00 a 15:00 horas.
 Web: www.meecd.gob.es/msefardi/ - **Gestionado por:** Ministerio de Cultura. **Contenido del museo:** Aspectos históricos, sociales y culturales de los judíos en España, los sefardíes. Edificio (Sinagoga del Tránsito o de Samuel Leví).



MUSEO DE TAPICES



Dirección: Plaza del Colegio Infantes ,s/n. - 45001 TOLEDO.
Entrada 2 € - **Horario:** Lunes a Domingos 10.00 a 18.30h
 Web: www.catedralprimada.es/

Gestionado por: Arzobispado de Toledo. **Contenido del museo:** gran colección de tapices, textiles y objetos de marfil y orfebrería. Edificio Museo ubicado en el Antiguo Colegio Infantes (1552)

TALLER DEL MORO

Dirección: c/ Taller del Moro. - 45002 - TOLEDO.
Entrada 2 € - **Horario:** Lunes a Domingos 10.00 a 18.30h
Gestionado por: JCCM

Contenido del museo: un antiguo palacio mudéjar de principio del siglo XIV que alberga en su interior una exposición permanente además de preciosas yeserías y ricos artesanos de madera.



MUSEO VICTORIO MACHO

Dirección: Plaza de Victorio Macho,2. - 45002 TOLEDO. **Entrada** 3 €
Horario: Lunes a viernes:10-14 h y 17-19 h Sábados: 10-19h Domingos 10-15h

Web: www.realfundaciontoledo.es - **Gestionado por:** Real Fundación de Toledo. **Contenido del museo:** Parte de la obra del escultor Victorio Macho. Edificio Roca Tarpeya, lugar elegido por el escultor Victorio Macho para edificar en 1953 su casa-taller.



MONUMENTOS



Monasterio de San Juan de los Reyes. C/ Reyes Católicos, 17- 45002. - Entrada 2,5€ - [Web](#). Iglesia del s. XV, mandada construir por la Reina Isabel la Católica. Por toda la fachada corre el cordón franciscano de la orden que ocupa el edificio. A destacar el claustro cuadrado y de doble piso, una de las obras maestras del gótico final, dentro de la estética hispano flamenca.



Mezquita del Cristo de la Luz. C/ Cristo de la Luz, 22 - 45001 Entrada 2,5€ - [Web](#) . La mezquita Califal del siglo X es uno de los monumentos más importantes de la arquitectura hispano-musulmana y mudéjar en España.



Mezquita de Santa María La Blanca. C/ Reyes Católicos, 4 - 45002 Entrada 2,5€ - [Web](#). Antigua Sinagoga Mayor de Toledo, Santa María la Blanca es uno de los monumentos más bellos de la judería de Toledo, construido a finales del S. XII.

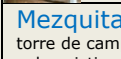

Mezquita de El Salvador. Plaza del Salvador, S/N - 45002 Entrada 2,5€ - [Web](#). Desde el s.IX fue una mezquita, orientada al sureste. Conserva una torre de campanas sobre el primitivo alminar de mezquita, restos de un patio con arcos árabes sobre cementerio cristiano y sobre todo, una pilastra única de época paleocristiana o visigoda, con escenas de la vida de Cristo



Mezquita de Las Tornerías. C/ Tornerías, 4 - 45001 Edificio cerrado - [Web](#). Data de la segunda mitad del S. XI. la singularidad de este edificio es el hecho inusual de tener dos plantas, a causa del desnivel del terreno. En la planta de abajo hay un depósito de agua, castellum aquae.

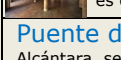

Puente de Alcántara. Avda. Castilla-La Mancha, S/N - 45001 [Web](#). Situado a los pies del castillo de San Servando y junto a la Puerta de Alcántara, se tiene constancia de su construcción en la época romana, fue muy dañado y reconstruido en el siglo X. Es declarado Monumento Nacional en 1921.



Puente de San Martín. Bajada de San Martín, S/N - 45002 - [Web](#). Construido originalmente en el siglo XIII, todo de sillería y de estilo mudéjar. Es declarado Monumento Nacional en 1921.

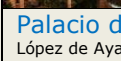

Palacio de Fuensalida. Plaza del Conde s/n - 45002 Toledo - Fue levantado por el primer señor de Fuensalida a mediados del siglo XV, don Pedro López de Ayala. El edificio es un ejemplo característico de los palacios mudéjares, realizado a base de ladrillo, mampostería, madera y yeso, articulado en dos pisos en torno a un patio rectangular. Actualmente es la sede de la Presidencia del Gobierno Regional.



Palacio de Lorenzana. Calle Cardenal Lorenzana s/n - 45001 Toledo - Es de los pocos edificios en Toledo que se construyó en muy pocos años y obedece entero a la idea del arquitecto catedralicio Ignacio Haan muy a finales del siglo XVIII y es un magnífico ejemplo de arquitectura neoclásica. Actualmente es sede de la Universidad de C-LM.



Palacio Arzobispal. Plaza del Ayuntamiento s/n - 45002 Toledo - Sus orígenes se remontan a la donación por el rey Alfonso VIII de varias casas al arzobispo Jiménez de Rada, impulsor de la construcción de la Catedral. Unos trescientos años más tarde, el arzobispo Pedro Tavera encomienda a Alonso de Covarrubias la construcción del nuevo palacio. De su pasado mudéjar quedan sólo unos ornamentales arcos ciegos en el extremo derecho



Palacio de Galiana. Huerta del Rey - 45003 Toledo - [web](#) - Edificio privado, se visita con cita previa en tfños: 917026416 - 917026420. Palacio situado en lo que tradicionalmente se llama la Huerta del Rey, se reconstruyó en el siglo XIV sobre el palacio de recreo del rey taifa Al-Mamún. El actual palacete de estilo mudéjar magníficamente restaurado. Desde el siglo XVI reciben el nombre actual, en memoria de los fabulosos palacios y jardines que habitaba en el alcázar toledano la bella princesa musulmana, legendaria hija el rey Galafré y esposa de Carlomagno.



Palacio de Benacazón. Calle Recoletos, 1 - 45001 Toledo - Escondido al final de una angosta calle sin salida, se halla el antiguo palacio de los Pantoja, ante su soberbia portada mudéjar. Esta añeja construcción de estilo mudéjar es un edificio ecléctico de tres pisos, repleto de motivos arquitectónicos y decorativos romanos (bóvedas de cimentación), mudéjares (yesería, artesonados), talaveranos (azulejería de cuerda), góticos e italianizantes. Es un palacio de los ejemplos más representativos de las típicas casas toledanas, con su patio de estilo mudéjar, junto con su decoración, basada en yeserías y azulejería.



Convento Santo Domingo El Antiguo. Plaza Sto. Domingo El Antiguo S/N - 45002 Toledo. Entrada 2€ - [web](#) - El convento fue fundado por Alfonso VI tras la conquista de Toledo, siendo el primero autorizado a levantarse intramuros. El actual templo del convento cisterciense de Santo Domingo de Silos fue levantado en 1577, en estilo manierista renaciente. Contiene los primeros cuadros de El Greco a su llegada a Toledo.



Convento de Santo Domingo El Real. C/ Buzones, 7 - 45002 Toledo - El extenso convento fundado en el siglo XIV, está hoy dividido para varios usos, una parte está ocupado por el Orden de las Comendadoras que administran una guardería, otra está ocupada por los archivos y oficinas del Catastro. El complejo edificio se estructura alrededor de dos grandes claustros, uno gótico y otro renacentista. El monasterio fundado allá por el año de 1364 en una de las zonas con más sabor de esta capital



Convento de San Antonio de Padua. C/ Santo Tomás, 27 - 45002 Toledo - Convento situado en el antiguo Palacio del Conde de Ávalos de estilo renacentista. Destaca su retablo barroco "en blanco", la sillería del coro, además de cubiertos del servicio de mesa del Cardenal Cisneros junto con objetos de orfebrería, pintura y escultura. Solo se puede visitar en grupo con reserva previa en tfno: (34) 925 224 047.



Real Colegio de Doncellas Nobles. Plaza del Cardenal Silíceo, s/n. - 45002 Toledo - Entrada 2,8€ (Residentes en Toledo gratis). [Web](#) - Fundado por el Cardenal Juan Martínez Silíceo en 1551, para acoger jóvenes de pocos recursos, procedentes de la archidiócesis de Toledo y darles formación cristiana y humana. El edificio actual es obra barroca del siglo XVIII de José Hernández Sierra y Ventura Rodríguez.



Murallas. Toledo fue una ciudad amurallada en época romana y parte de sus piedras se encuentran unidas a muros posteriores. En el año 674 fueron reconstruidas por el rey visigodo Wamba. Las que se conservan hoy día, aunque existen restos de las romanas, son básicamente de origen árabe, finalmente fueron acabadas por Alfonso VI. Para permitir el acceso a la ciudad, son numerosas las puertas que tienen las murallas.

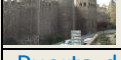

Puerta del Sol. Torre albarrana que fue construida probablemente en los tiempos del reino taifa, como indican sus arcos de herradura interiores. Fue reedificada en el siglo XIV en estilo mudéjar, con el empleo de los típicos materiales: sillares, mampostería y ladrillo, en el siglo XVI, se añadió un relieve con el emblema de la Catedral bajo la luna y el sol (que da nombre a la puerta). Contiene algunos elementos ajenos a su estilo, como los restos de un sarcófago paleocristiano o un pequeño busto clásico.



Puerta de Alfonso VI. Para distinguirla de la Puerta Nueva de Bisagra, también se la denominó de Alfonso VI, por creerse que fué la utilizada en 1085 por el rey cristiano al reconquistar la ciudad. Conserva, en gran parte, su primitiva estructura, la única de ingreso recto, reformado en el siglo XIII en acodado, resguardada por recias torres adelantadas de estilo esencialmente califal. En su fachada exterior muestra un curioso arco de herradura rodeado de alfiz, atravesado por un dintel y coronado en la clave con un relieve visigodo.



Puerta de Bisagra. Es de origen musulmán, de cuya época conserva restos en el segundo cuerpo interior. Su nombre deriva de la palabra árabe Bab-Shagra, que significa "Puerta de la Sagra". Fue totalmente reconstruida bajo los reinados de Carlos V y Felipe II, según las trazas de Alonso de Covarrubias. Está formada por dos cuerpos, entre los que se intercala una plaza de armas.

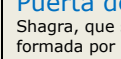

Puerta de Alcántara. Se trata de una de las puertas más importantes del recinto militar, en la muralla oriental. Es de origen árabe, como delata su estructura en codo, aunque fue reconstruida en época cristiana. El vano es de arco de herradura y está flanqueado por dos torres cuadradas con aspilleras laterales. Su estructura se ha conservado hasta nuestros días por haber sido cegada desde el siglo XVI hasta el año 1911. El espacio entre esta puerta y el puente formaba una plaza cerrada por otras dos puertas laterales.



Puerta del Cambrón. Originalmente conocida como Puerta de Los Judíos, reedificada en la segunda mitad del s. XVI, dispone de doble puerta y cuatro torres; su nombre deriva de las plantas cambroneras que crecían en sus inmediaciones.



Próximamente.....más monumentos

[Volver al SUMARIO](#)

107.3 f. m.

Redonda Toledo

RADIO

Onda Polígono

www.ondapoligono.org

PARRILLA DE PROGRAMACIÓN



Hora / Día	lunes	martes	miércoles	jueves	viernes	sábado	domingo	
00:00-01:00	JAZZ TAMOS AQUÍ					URBANITA	RAPIDO	
01:00-02:00	EL DUENDE					MADRUGADANCE		
02:00-03:00	ONDA FOLK							
03:00-04:00	ONDA AUTOR							
04:00-06:00	ONDA CLASICA							
06:00-08:00	RADIO ROCK & ROLL					SUSUROUND		
08:00-09:00	MELODIAS DEL AYER					BANDA SONORA		
09:00-10:00						AL TAJO EN CHANCLAS		
10:00-11:00						TU TAMBIÉN CUENTAS SONIDO FRIKI	LA HORA DE: Kiko Veneno	
11:00-12:00						VOCES	RADIO EN SERIE	
12:00-13:00	AS DE COPLAS					CAFÉ CANTANTE		
13:00-14:00	LA DECADA FELIZ					CON CLASE		
14:00-15:00						HURACÁN CARIBE		
15:00-16:00	POTAJE					TRADICIÓN SONORA	AIRES CELTAS	
16:00-17:00	SONIDO Ñ					RATATUI	DIVERSIONES	
17:00-18:00						EL SEPTIMO CIELO		SIGLO XX
18:00-19:00	ZONA EURO	CONO SUR	OP	AFRIKANTE	IBERIA			
19:00-20:00	MUSICA ENVENENADA	HORA LOCAL						
20:00-21:00		MUNDOFONÍAS	RUTAS ENEMIGAS	MUNDOFONÍAS	80 POP HORA			
21:00-22:00	LA MAZA BLUES				MAMY BLUES			
	MUNDO VERBENA				CINE Y EDUCACIÓN			
22:00-23:00	MEZCLADOS					HORA PUNKTA	KONTAMINACIÓN ACÚSTICA	
23:00-24:00	JAMAICA SKA					RAZAS DE NOCHE	LA DROGUERÍA	

LA RADIO DE LA DIVERSIDAD [DESDE 1985]

¿Nos escuchas?

Dial en Toledo

Cadena Ser 92.9 f.m.	Onda Cero 100.8 f.m.	Cope 97.4 f.m.	Radio CLM 91.9 f.m.	Cadena 100 96.3 f.m.	Kiss FM 98.3 f.m.	Hit FM 104.6 f.m.
Rock FM 99.3 f.m.		M-80 Radio 93.6 f.m.	Cadena Dial 95.4 f.m.	40 Principales 94.2 f.m.	Radio María 102.5 f.m.	
Radio Nacional 102 f.m.	Radio 3 106.4 f.m.	Radio Clásica 103.9 f.m.	Radio 5 99.9 f.m.	Onda Polígono 107.3 f.m.		

Dial Mundial

Radiooo.com	Radio Garden	Radiobox
--	--	--

[Volver al SUMARIO](#)

INTERNET

PRENSA DIGITAL

[La Tribuna de Toledo](#)
[El Diario CLM](#)
[El Cultural CLM](#)
[Toledonews](#)
[El Día de Toledo](#)
[ABC](#)
[CLM24. Toledo](#)
[Encastillalamancha](#)
[Toledodiario](#)
[Gabinete Prensa. Ayto. Toledo](#)
[Europa Press - CLM](#)
[El Prural - Toledo](#)
[Que - Toledo](#)

AGENDAS CULTURALES

[Agenda Cultural Ayto. de Toledo](#)
[ToledoCultura](#)
[Agenda C-LM](#)
[Agenda Cultural Universitaria](#)
[Toledo sin dinero](#)
[Agenda ciudadana](#)
[Cuentame Toledo](#)
[Guía turística y cultural](#)
[Portal Jóven](#)
[Agenda Cultural Ministerio Cultura](#)

ORGANISMOS PÚBLICOS

[Junta de Comunidades de C-LM](#)
[Diputación de Toledo](#)
[Ayuntamiento de Toledo](#)
[Universidad de C-LM](#)
[Cortes de C-LM](#)
[Gobierno de España](#)
[Boletín Oficial del Estado](#)
[Unión Europea](#)
[Parlamento Europeo](#)
[Consejo de Europa](#)

ASOCIACIONES Y COLECTIVOS

[Federación de Asociaciones Vecinales El Ciudadano](#)
[Asociación de Vecinos El Tajo](#)
[Asociación de Vecinos Alcántara](#)
[Asociación de Vecinos Rio Chico](#)
[Asociación de Vecinos Toledo Histórico](#)
[Asociación de Vecinos La Verdad](#)
[Asociación de Vecinos La Ronda](#)
[La Voz del Barrio](#)
[Plataforma de Toledo en defensa del Tajo](#)
[Plataforma Mi Barrio SIN amianto](#)
[Ecologistas en Acción de Toledo](#)

GRUPOS DE CIUDADAN@S

[No eres de Toledo si](#)
[No eres del Polígono si](#)
[Toledo Arte y Cultura](#)
[Mujeres de Negro](#)
[Moneda Social de Toledo](#)
[BiciCrítica Toledo](#)
[Banco de Alimentos](#)
[Me Mojo por el Tajo](#)
[Toledo violeta](#)
[Movimiento Ubuntu](#)

EMPRESAS y PATRONATOS

[Empresa de autobuses \(Unauto\)](#)
[Empresa del Agua \(Tagus\)](#)
[Empresa Municipal Vivienda](#)
[Consorcio de Toledo](#)
[Patronato Municipal de Turismo](#)
[Patronato Deportivo Municipal](#)

Esta página es una **guía de enlaces** a páginas de internet de Toledo. Si tienes algún enlace interesante de Toledo, compártelo con nosotros enviándolo a:

ondapoligono@gmail.com



ESPACIOS MUSICALES

[Monasterio de Cultura](#)
[El Caleidoscopio Musical](#)
[Rutas Enemigas](#)
[Mi Chambergo de Entretiempo](#)
[Musincronizados](#)
[Momentum Toledo](#)
[Descrito Ediciones Music](#)

ESPACIOS CULTURALES

[Libros de Toledo](#)
[Hombre de Palo](#)
[Descrito Ediciones](#)
[Cine Club Municipal](#)
[Apolo](#)
[Art+51](#)
[Doble Culto Cinema](#)
[Fiebre de Cabina](#)

GRUPOS DEPORTIVOS

[C.D Toledo](#)
[C.F. Benquerencia](#)
[Club Deportivo Moprisala](#)
[C.B. Polígono](#)
[CEI Toledo](#)
[Balonmano Ciudad Imperial](#)
[Escuela de Atletismo Polígono](#)
[Tritoledo triatlon](#)
[C.N.S. Oriol Imperial](#)
[Club Deportivo Apanas](#)
[Spartans Toletum](#)

Templo Pop

Si hablamos de templo en Toledo, lo primero que viene a la cabeza es La Catedral, y aunque de pop tiene poco, vamos a recordar algunos videos grabados en sus impresionantes piedras:

[María de Toledo - Cuando sale la Luna](#)

[C Tangana - Ateo](#)



Recogida de firmas por la reapertura del Museo de Arte Contemporáneo de Toledo.

[Firma en Change.org](#)

[Volver al SUMARIO](#)

FIN