

Redonda

Boletín Informativo
de Actividades

Nº 112 - III época

Del 16 al 31 de
Marzo
2024



Actividades

Charlas y Conferencias

Cursos y Talleres

Exposiciones

Música

Museos

Cine

Monumentos

Teatro

Radio

Libros

Internet



107.3 f. m.

Redonda Toledo

ACTIVIDADES

Fiesta Fitipaldi



Presentación del cómic, "Fito y por supuesto, la luna", y concierto con BUEN CASTIGO (versiones de Fito) y KIKE BABAS & DEMETRIO. (rock-surf-punk).

Sábado 16 de marzo

Sala The Times - 20.00h.
Paseo Federico G^a Lorca 14b - Entrada 13/15€

Música y Versos

PARA LA SEMANA SANTA

V Edición - Siete Palabras con Jose M^a González Cabezas.

Sábado 16 de marzo

Iglesia San Miguel El Alto - 20.00h.
Corralillo de San Miguel, 4 - Entrada libre



CONCENTRACIÓN TOLEDO RÍO TAJO CON CAVDAL, LIMPIO Y VIVO

Día: **19** de cada mes
17.00h.



MIRADOR D LA CAVA
(ZONA PVENTE SAN MARTÍN)
CASCO HISTÓRICO, TOLEDO

CONVOCA



Plataforma de Toledo
en Defensa del Tajo

#TajoVIVO

#TrasvaseNO

La Consagración de la Primavera

Fiesta con ambiente distendido para celebrar la primavera. Baile, performances, vestuario adecuado.

Domingo 17 de marzo

Círculo de Arte - 17.00h.
Plaza San Vicente 2

Entrada 20€ adultos y 5€ menores

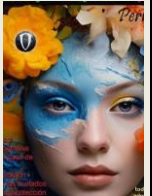

Pregón de Semana Santa

A cargo de Jesus Sánchez Adalid, con la participación del Coro Jacinto Guerrero de Toledo

Miércoles 20 de marzo

Catedral Primada de Toledo
C/ Cardenal Cisneros s/n



Recital Poético

HOMENAJE A MIGUEL HERNÁNDEZ

Historia en Viñetas rinde homenaje a uno de los grandes poetas españoles, cuyo fallecimiento ocurrió en marzo de 1942.

Si quieres participar, prepara uno o dos poemas de Miguel y alguno propio. Apúntate por wasap en 647 555 048



Viernes 22 de marzo

Librería Cascaborra - 18.00
C/ Santa Fe, 10

Paseos Naturales

Como todos los años, la Diputación de Toledo organiza los Paseos Naturales por la Provincia de Toledo. Paseos con guía y gratuitos. Necesaria la inscripción. Información de esta actividad en el siguiente enlace:



[PASEOS NATURALES](#)

Mas información

Teléfono: 925 287 794. Ext. 2106.



SEMANA SANTA TOLEDO 2024

FIESTA DE INTERÉS TURÍSTICO INTERNACIONAL

SEMANA SANTA

CURSOS, TALLERES y otras hierbas

La Pieza del Mes



EL TALLER DEL MORO

Domingo 17 de marzo

Taller del Moro - 12.00h.
C/ Taller del Moro,6

Visita guiada, comentada por Sergio Isabel Ludeña.
Actividad gratuita.

Aprende a hablar en público

Impartida por Jorge Blanco, sobre el uso de los recursos teatrales en la oratoria. Gratuito

Miércoles 20 de marzo

Biblioteca de CLM - 19.00h.
Torreón de Cafetería



Aula en Familia

TALLER DE USO Y SUPERVISIÓN DE NUEVAS TECNOLOGÍAS

Martes 19 de marzo

Biblioteca de CLM - 17.00h.
Salón de Actos. Cuesta Carlos V, s/n

Inscripciones: [Aula en familia](#)
Información: 653920159



Si quieres recibir RedOnda en tu móvil, únete al grupo de whatsapp RedOnda, escaneando el **código QR** que aparece en la última página de este boletín.

Taller de Teatro de Sombras

Dirigido a público +16 años. Duración:3horas. Gratuito
Plazas limitadas. Fecha límite inscripción 20/03/2024



Sábado 23 de marzo

Museo del Ejército - 11.00h.
C/ La Paz

Inscripción: museje.reservas@et.mde.es

Apolo Dibuja

Encuentro de dibujantes para dar rienda suelta a su pasión. Para todas las edades y niveles.
Actividad Gratuita.

Martes 23 de Marzo

Espacio Rafael Canogar
Plaza Victorio Macho, 2

De 11.00 a 13.00h.



Si quieres que las actividades que organiza tu asociación o colectivo aparezcan en RedOnda, mándanos la información lo más detallada posible a:

ondapoligono@gmail.com

Formación Online

Si estás interesado en el mundo de las nuevas tecnologías, en el Centro de Desarrollo de Competencias digitales de CLM, puedes realizar diferentes cursos gratuitos on line.



[Formación Online](#)

Taller de Repostería

Dirigido a público familiar con niños +7años. Duración:1,3h..
Gratuito. Plazas limitadas. Fecha límite inscripción 20/03/2024

Domingo 24 de marzo

Museo del Ejército - 11.30h.
C/ La Paz

Inscripción: museje.reservas@et.mde.es



107.3 f. m.

Redonda Toledo

Rutas Saludables

La delegación de Toledo de la Asociación Española contra el cáncer, organiza todas las semanas una ruta saludable para caminar 5 km. Actividad gratuita.

Todos los miércoles. Salida desde la c/ Diputación 7 – 16.15 h. Actividad gratuita.



Más información
Teléfono: 900 100 036

Jam Off

Cuenta, canta, narra, toca, recita...

Jueves 28 de marzo

La Divergente
Plaza Mayor s/n.

21.30h. – Entrada libre



Certamen de Relato Corto

AMAR EN TIEMPOS DEL GRECO

El Museo del Greco y la Asociación de Libreros, organizan este certamen de relato corto.

Destinado a personas interesadas mayores de 18 años. Extensión entre 1500 y 4000 palabras.



Plazo de presentación:
Hasta el 31 de marzo.

Consulta las bases: [RELATO CORTO](#)

Taller de Teatro

Taller de "Teatro Judio Medieval". Para mayores 16 años. Plazas limitadas. Necesaria inscripción:

difusion.msefardi@cultura.gob.es

5, 6 y 7 de abril

Museo Sefardí
C/ Samuel Leví s/n.

Más información: [Taller de Teatro](#)

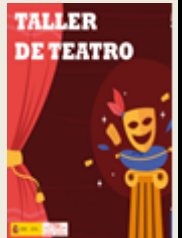

Análisis datos + Inteligencia artificial

Dirigido a desempleados +45 años. Gratuito. 120 horas. Diploma acreditativo



Del 2 de abril al 3 de mayo

Cámara de Comercio.
Vivero de Empresas
C/ Dinamarca, 4

Más información: [Taller de formación +45](#)

Concursos Culturales Universitarios

XIV EDICIÓN

Música, fotografía, video, relato, poesía y Dibujo.

Destinados a estudiantes universitarios, de bachillerato y ciclo formativos.

Plazo de presentación:
Hasta el 28 de abril

Bases



José Luis García

ACTIVIDADES PERMANENTES



BIBLIOTECA DE C-LM. El gran templo de la cultura en Toledo, alberga en su sede multitud de actividades, muchas centradas en los libros, pero también actividades diversas de música, cine, talleres, exposiciones.

Alcázar de Toledo. Cuesta Carlos V.



Agenda del Ayto. de Toledo.

La información más completa de muchas actividades que tienen lugar en la ciudad.



MATADERO LAB. Un espacio cultural vinculado al IES SEFARAD, donde se realizan diversas actividades. Teatro, Cine, música, poesía, talleres, arte...

Paseo de Recaredo, s/n.



UNIVERSIDAD DE C-LM, en su campus de Toledo y a través de la Alternativa Cultural realiza actividades tanto académicas como de ocio y culturales: Congresos, charlas, talleres,

Universidad C-LM.



TAIGA. Más que una librería. Música, charlas, talleres, cuentacuentos, presentaciones, clubs de lecturas, mercadillos, exposiciones...y también libros.

Travesía Gregorio Ramírez, 2



HOJABLANCA. La librería del Casco, donde además de libros puedes encontrar presentaciones, talleres, charlas, cine...

Martín Gamero, 4



LA MADRIGUERA DE PAPEL. Una librería que no solo vende libros, también promueve la cultura realizando diferentes actividades.

Avenida del Madroño, 6



MEDIALAB TOLEDO. Espacio de la asociación DigiAlt, donde realizan actividades para la divulgación digital. Un espacio de encuentro y creación.

Paseo Circo Romano, 23



LA DIVERGENTE. El local de ocio y cultura más activo y alternativo del Casco Histórico, con multitud de diferentes actividades para todos los gustos y edades.

Plaza Mayor s/n



CASCABORRA Nueva librería en el Casco, centrada en el comic histórico de España y que además realizan diferentes actividades sobre el mundo editorial.

Santa Fe, 10



THE TIMES, el local de ocio y cultura "clásico" del Barrio del Polígono, con multitud de diferentes actividades.

Paseo Peatonal Federico G^a Lorca.



CIRCULO DE ARTE. Un "templo" de la cultura, en el que se acogen diferentes actividades de cultura y ocio. Música, exposiciones, presentaciones, charlas...

Plaza de San Vicente, 2



URBANA 6, es un espacio sociocultural comunitario situado en el Centro Cultural Cisneros.

C/ Cardenal Cisneros s/n



VAMOS A MONTAR UN CIRCO. Espacio alternativo que realiza diferentes actividades en torno a la creación, diversión y bienestar.

C/ Lisboa, 9



PICARO. Un local que va adquiriendo el papel de "clásico" del ocio, con una gran tradición en los conciertos de calidad.

C/ Cadenas, 6



APOLO. Una asociación cultural que realiza actividades culturales muy variadas e interesantes (Poesía, teatro, música, lectura)

C/ Cardenal Cisneros s/n



LA PASARELA. Tienda de música, locales de ensayo, cafetería y otras actividades culturales y de ocio.

C/ Río Marches, 77



UTHOPIA. Local que viene organizando algunas actividades, sobre todo conciertos gratuitos, charlas, presentaciones...

Paseo Federico García Lorca. Local 11



ETR. Escuela Teatro Ruido y Compañía ETR, dedicado al mundo del teatro y la interpretación, con talleres permanentes para adultos y niños.

C/ Alberche, 38



EL QUEJÍO. Desde el año 82, todo referente en el mundo del flamenco. Actuaciones, cursos, charlas, festivales...

Plaza Poeta Federico G^a Lorca, 4



VERBALINA es todo un referente en la escritura. Cursos, talleres, concursos, charlas, encuentros...

C. C. Buenavista, Mód. II, Local 33,



Escuela Municipal de Música Diego Ortiz. Centro municipal dedicado a la enseñanza musical, donde también realizan actividades paralelas en torno a la música y la enseñanza.

c/ de la Paz, 3

RedOnda tiene carácter informativo y no se responsabiliza de posibles cambios en los eventos publicados, los horarios y/o posibles cancelaciones. La información contenida en este Boletín, ha sido facilitada por los organizadores, extraída de sus páginas de internet (webs, blogs y facebook), por informaciones obtenidas de notas de prensa, flyers, carteles, reseñas y de la Agenda Cultural del Ayto. de Toledo.



AFT. La Asociación Fotográfica de Toledo, que trata de aglutinar a todos los aficionados y fotógrafos de la ciudad.

[facebook](#)

107.3 f. m.

Redonda Toledo

MÚSICA

Sábado 16 de marzo

~ XIII CERTAMEN SOLIDARIO ~



IGLESIA DE SAN IDELFONSO. 20.30h.
Plaza Juan de Mariana s/n Entrada: 8€

El XIII Certamen Solidario se inicia a las 20.00h. con un pasacalles de las bandas con salida en Zocodover a las 20.00h. Este año participan la **AGRUPACIÓN MUSICAL EL CARPIO** (Córdoba) y la **BANDA DE MÚSICA LA CRUZ ROJA** (Sevilla), que ofrecerán un repertorio musical para banda.

~ FIESTA FITIPALDI ~

SALA THE TIMES. 20.00h.
Paseo Federico Gª Lorca, 4B. Entrada 12/15€

Presentación de la novela gráfica "Fito y por supuesto la luna" y concierto de **BUEN CASTIGO** (homenaje a Fito & Fitipaldís) y **KIKE BABAS & DEMETRIO** (rock urbano, surf, punk).



~ ROSENTHAL EFFECT + RELOADING ~



LA DIVERGENTE. 21.00h
Plaza Mayor s/n . Entrada inversa

Visita de la banda de Torrijos Rosenthal Effect, con su rock metal, y los metaleros toledanos Reloading (foto), que ya tienen publicado su primer Ep y tienen a punto de caramelo su primer largo.

~ TAM TAM GO ~

CÍRCULO DE ARTE. 21.30h.
Plaza de San Vicente, 2 Entrada: 18/22€

TAM TAM GO!, la mítica banda de pop rock liderada por los hermanos Nacho y Javier Campillo hacen una gira por salas la pretemporada 2024 en la que darán a conocer algunos de sus nuevos temas que formarán parte de su próximo álbum.



Domingo 17 de marzo

~ AIDA KERIMBAYEVA, GREGORY MIKHEILE, PABLO NIETO Y LUCIA LÓPEZ ~



IGLESIA DE SAN SEBASTIAN. 12.00h.
C/ Carrera de San Sebastián, s/n. Entrada libre
Cuarteto de cuerda de la Escuela Katarina Gurska de Madrid.

~ LOS SILOS ~



LA DIVERGENTE. 13.30h
Plaza Mayor s/n . Entrada inversa
Músicos residentes en Toledo que practican un rock con aire sesentero y psicodélico.



Jueves 21 de marzo

~ ETHNOS ATRAMO ~



TEATRO ROJAS – SALA EL CAFETÍN. 20.00h.
Plaza Mayor s/n . Entrada 12/9€

El dúo toledano se presenta en la sala pequeña del Teatro Rojas, para desgranar su repertorio de música de raíz, realizada con teclado, voz y persuciones, en una propuesta arriesgada, sincera y muy efectiva, en un recorrido por tradiciones musicales de España hasta Turquía.

Viernes 22 de marzo

~ ORFEÓN TRES CULTURAS ~



IGLESIA DE SAN ANTONIO. 20.30h.
c/ Santo Tomé, 27. Entrada libre
Concierto del Orfeón Tres Culturas, bajo la dirección de Carlos Aparicio, dentro del III Ciclo de Música Religiosa.

~ HAY POCO ROCK AND ROLL ~

CÍRCULO DE ARTE. 21.00.
Plaza de San Vicente, 2 Entrada: 18/18€
Festival de tributos con BRIBRIBLIBLÍ (tributo a Extremoduro), LOS PLATERO (Platero y Tu) y TRISCANDO EN LA HIERBA (Marea)

~ PEDRÁ ~



SALA THE TIMES. 21.00h.
Paseo Federico Gª Lorca, 4B. Entrada 13/15€
Banda tributo a Extremoduro.

~ PEÑA EL QUEJÍO ~

PEÑA EL QUEJÍO. 21.00h.
Plaza Federico Gª Lorca, 4. Entrada libre
Noche de micro abierto, dentro de su programación de primavera.



107.3 f. m.

Redonda Toledo

Sábado 23 de marzo

~ VOCES EN ARMONÍA ~



MONASTERIO DE LA INMACULADA CONCEPCIÓN. 19.00h.
Plaza de la Concepción, 1. Entrada libre

Concierto del Orfeón Tres Culturas, bajo la dirección de Carlos Aparicio, dentro del III Ciclo de Música Religiosa.

~ V FESTIVAL DEL SON ~

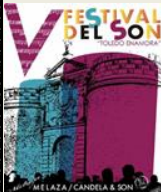

PALACIO DE CONGRESOS. 19.30h.
Paseo del Miradero s/n. Entrada 5€

Bajo el subtítulo de "Toledo Enamora", esta quinta edición de este festival "romántico" centrado en la canción latinoamericana, bolero y son, contará con el grupo toledano titular de este festival **CANDELA & SON**, y el grupo de Motril **MELAZA**.

~ LA CAJA DE MÚSICA ~

CÍRCULO DE ARTE. 12.30.
Plaza de San Vicente, 2. Entrada: 3€

Tributo a U2, a beneficio de Apanas, a cargo de alumnos de la escuela musical "La Caja de Música".

~ MARTA HIGH & JULIAN MAESO ORGAN TRIO ~

CÍRCULO DE ARTE. 21.00h.
Plaza de San Vicente, 2. Entrada: 18/22€

Una leyenda del funk y el soul, que trabajó con James Brown y Maceo Parker, acompañada por otra leyenda de la música de Toledo como es Julian Maeso, en formato trio. Una combinación perfecta de groove y soul.



~ ABI GALE + TANGERINE FLAVOUR ~

LA DIVERGENTE. 20.00h



Plaza Mayor s/n. Entrada inversa

Bajo el título de "una noche americana", se presenta este concierto de músicos 100% españoles, aunque con claras influencias musicales de otros países. Abre la noche la toledana **ABI GALE**, que acaba de publicar su nueva canción "a gaelic proverb", folk con influencia celta y un buen poso de canción de autor (+ info en la sección [INTERNET](#)). Cierra la noche el combo madrileño **TANGERINE FLAVOUR** (foto), para presentar su tercer disco, titulado "Space cowboy", un disco doble, con el que se matriculan con muy buena nota en un rock con toques de americana, country, pop, rock, jazz.

~ ARCO ~



SALA PÍCARO. 21.30h.
C/ Cadenas, 6. Entrada **ENTRADAS AGOTADAS**

Concierto en acústico de este autor que ya dejó su buena impronta con el grupo El Puchero del Hortelano, y que se basta con su guitarra o un piano, para demostrar su capacidad de emocionar.

Domingo 24 de marzo

~ ORFEÓN TRES CULTURAS ~



IGLESIA DE SAN JULIAN. 20.45h.
Avda. de Europa, 10. Entrada libre

Concierto de música sacra a cargo del Orfeón Tres Culturas, bajo la dirección de Carlos Aparicio,

MUSEO CROMÁTICA

~ MÚSICA CROMÁTICA ~



MUSEO CROMÁTICA.
Plaza de la Concepción, 1

El Museo Cromática ofrece música en directo todos los días, a las 18.00 h. diario y 12.00h y 18.00h en fines de semana.

Consulta las actuaciones: [Del 18 al 24 de marzo](#) -

Consulta la programación de las principales salas de concierto y de otros locales que programan de actuaciones musicales en Toledo



CÍRCULO DE ARTE
Pza. de San Vicente, 2



THE TIMES,
Paseo Peatonal Federico G^a Lorca



PICARO.
C/ Cadenas, 6

LA DIVERGENTE
Cooperativa Integral
LA DIVERGENTE
Plaza Mayor, s/n

Volver al SUMARIO

CINE**CINE CLUB MUNICIPAL**

Ciclo titulado "En el Presente".

Nuevo ciclo de la temporada, con la proyección de 17 películas que se proyectarán hasta el mes de mayo. Películas de cineastas clásicos y reconocidos, junto con nuevos directores con aire fresco e ideas renovadas, pertenecientes a 8 países del mundo.

Cine-Club Municipal Precio 3 € - Versión original subtitulada.

Lunes TOLETUM - 20.00 h. (Avda. de Madrid, 2)

Martes - TEATRO ROJAS - 19.00 y 22.00 h. (Plaza Mayor s/n)

Miércoles - ESCUELA DE HOSTELERÍA - 20.00 h. (C/ Río Cabriel, 1).



18, 19 y 20 de marzo

YO CAPITÁN

Dirección: Matteo Garrone

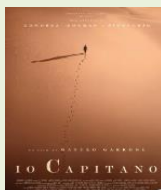

Seydou y Moussa son dos jóvenes que abandonan Dakar para emprender camino a Europa. Una odisea contemporánea a través de los peligros del desierto

Italia-2023. No recomendada a menores de 12años

25, 26 y 27 de marzo

EL ÚLTIMO SOLDADO

Dirección: Terry Loane



Un veterano de la Segunda Guerra Mundial escapa de su hogar de ancianos en Irlanda del Norte y se embarca en un arduo pero inspirador viaje a Francia para asistir al 75 aniversario del desembarco del Día D,

Reino Unido 2023

CICLO DE CINE: UN NIÑO ME ESTÁ MIRANDO

Jueves, 14 de marzo

LA CALUMNIA

Dirección: William Wyler

EE.UU- 1961



Biblioteca de CLM. Salón de actos. 18.00h.

Adaptación al cine de 1961 de la conocida obra teatral de Lillian Hellman, que Wyler ya había llevado a la pantalla en 1937, en la que dos profesoras son acusadas por una de sus alumnas de ser lesbianas.

Entrada libre

MULTICINES

Consulta la cartelera

**CINES LUZ DEL TAJO****REAL CINEMA OLIAS****Volver al SUMARIO**

¡ASÓCIATE!
Juntos lograremos
un barrio mejor.

C/ Río Bullaque, 24
Centro Social Polivalente
Tel.: 925 23 13 45
avetajo1975@gmail.com

TEATRO**TEATRO DE ROJAS**

Nueva Temporada de Primavera del Teatro de Rojas, que incluye el XXIV ciclo de Teatro Contemporáneo; el ciclo de Teatro y Danza en familia; el ciclo 'Hecho en Toledo'; el ciclo 'Toledo en Danza' además de diversos espectáculos fuera de ciclo".

Visita su web: [TEATRO ROJAS](http://www.teatro-rojas.es)

Sábado 16 de marzo

DELICATESSEN

Compañía OtraDanza



Pieza para espacios no convencionales, donde la danza, la música y la luz se integran y mimetizan con la arquitectura y el espacio.

20.00h. Entrada libre previa retirada de invitación en la taquilla

Domingo 17 de marzo

OTELLO

Almamahler Productions

**TEATRO AUDITORIO EL GRECO**

Drama lírico en cuatro actos con libreto de Arrigo Boito, según The Tragedy of Othello,.

19.00h. Entradas 25/22 y 19€

Viernes 22 y Sábado 23 de marzo

¡POR FIN SOLO!

Tricicle



Ahora que Tricicle se toma un descanso indefinido, Carles Sans, después de 40 años en silencio, aprovecha en ¡Por fin solo! para hablar de divertidas anécdotas profesionales y personales vividas durante todo este tiempo.

20.00h. Entrada 22/19/16€

Domingo 24 de marzo

CREATURA

Compañía Malabart y Lapso Producciones



Música, poesía y circo.

17.00h. Entrada 10€

Sábado 30 de marzo

CASTA DIVA

Camerata Lírica de España



Un concierto-espectáculo donde cinco reconocidas cantantes líricas de primer nivel abordan las más importantes arias y dúos de ópera.

20.00h. Entrada 15/12/9€

MONÓLOGOS DE HUMOR

Domingo 17 de marzo

MONÓLOGO

Núria Jiménez



The Times. Paseo Federico Gª Lorca 14b.

Monólogos de humor ácido y tierna perspectiva sobre los reales

19.00h. Entrada 8€

MONÓLOGOS DE TOLEDO

Jueves 21 de marzo

BOLOLOGOS

Bologos



La Divergente. Plaza Mayor s/n

Open mic.,

20.00h. Entrada libre. Taquilla inversa

MUESTRA DE TEATRO

Viernes 22 de marzo

MUESTRA DE TEATRO. Adultos

ArteBaria



Centro Cívico Buenavista. Avda. Portugal, 9

Monólogos, historias de bar e impro con el público

17.00h. Entrada libre

107.3 f. m.

Redonda Toledo

LIBROS

Sábado 16 de marzo

Presentación de la novela gráfica "**Fito y por supuesto la luna**", de Kike Babas y Kike Turrón, con ilustraciones de 10 dibujantes señeros del comic estatal.

Con motivo del 25 aniversario de la carrera en solitario, esta novela gráfica nos va a relatar la vida y obra del roquero bilbaíno Fito Cabrales.

LUGAR: BIBLIOTECA DE C-LM – Salón de actos - (Cuesta Carlos V, s/n) – 12.00h. Entrada Libre

Miércoles 20 de marzo

Presentación del libro "**El abrazo de la langosta**", de Patricia F. Montañó.

El abrazo de la langosta, la segunda entrega de la saga Rojas tras su aplaudida Salmo 73, donde nos vemos sumergidos en un thriller trepidante en el que la oscuridad y la intriga se adueñan de las calles de Toledo.

LUGAR: BIBLIOTECA DE C-LM – Salón de actos - (Cuesta Carlos V, s/n) – 19.00h. Entrada Libre

Jueves 21 de marzo

Presentación del poemario "**Florestar**", .

..

LUGAR: LA DIVERGENTE – (Plaza Mayor s/n) – 19.00h. Entrada Libre

Volver al SUMARIO

CHARLAS Y CONFERENCIAS

JORNADAS NACIONALES DE LEYENDA LEGATO

Sábado 16 de marzo

16.00 h. Charla "**Madrid, Leyendas de ayer, de hoy y de siempre**", por Felipe Molina Carrión.

17.30 h. Charla. **Historias de leyenda de la casa real española**, por Ana Fernández Pardo.

19.00 h. Charla "**Leyendas de Castilla-La Mancha», región mágica**", por José Talavera.

Domingo 17 de marzo

16.00 h. Charla "**Santiago, un camino de leyenda**", por Blanco Corredoira.

17.30 h. Charla. **Leyenda negra del Imperio español en América: Oro, ¿a cambio de qué?**, por Pedro Fernández Barbadillo.

19.00 h. Cierre de jornadas por Carlos Vázquez. Alcalde de Toledo

LUGAR: CENTRO CULTURAL SAN MARCOS (c/ Tinidad, 7) – Entrada Libre



Lunes 18 de marzo

Conferencia "**Un tesoro visigodo en Toledo: Guarrazar**", por Jose Calvo Poyato, historiador y novelista. Segunda conferencia del I Ciclo de novela histórica.

LUGAR: Museo de los Concilios y la Cultura Visigoda.. C/ San Román s/n – 18.45h. Entrada Libre

Encuentro literario "**Escritoras por la Igualdad**"., con las escritoras Macarena Alonso y Elena López

En este encuentro, ambas escritoras compartirán con el público sus experiencias como mujeres en el mundo de la literatura. Hablarán de sus comienzos, de las dificultades que han encontrado a lo largo de su camino y de los retos que aún quedan por delante para alcanzar la igualdad en el ámbito cultural.

LUGAR: BIBLIOTECA DE C-LM – Salón de actos - (Cuesta Carlos V, s/n) – 19.00h. Entrada Libre

Conferencia "**La pasión de Cristo vivida en Toledo**", por D. Fernando Aranda Alonso, miembro de la Cofradía Internacional de Investigadores.

La pasión de Cristo en Toledo.

LUGAR: UNIVERSIDAD DE CLM- Facultad de Ciencias Jurídicas y Sociales – Aula Magna Madre de Dios. Calle de San Pedro Martir, 7 – 19.00h. Entrada Libre

Martes 19 de marzo

Charla "**El antes y el después del retrato fotográfico**"., con Mamen Mendizábal (periodista) y Sofia Moro (fotógrafa). Modera Elisa Miralles (fotógrafa)

Conversaciones con una visión propia. El antes y el después del retrato fotográfico..

LUGAR: MUSEO DEL GRECO – Salón de actos - (Paseo del Tránsito s/n) – 18.00h. Entrada Libre. Se recomienda reservar plaza a través de la siguiente dirección de correo electrónico: difusion.mgreco@cultura.gob.es

Miércoles 20 de marzo

Charla "**Hablamos de salud mental**"., con Vanessa Gangoso Pérez, psicóloga y directora de Syndeo Toledo

Este mes conversamos sobre los trastornos alimenticios. Para ello disponemos del cómic "Comiendo con miedo" de Elisabeth Karin, de la editorial Astronave.

LUGAR: LIBRERÍA CASCABORRA – (Santa Fe, 10) – 19.00h. Entrada Libre.

Jueves 21 de marzo

Conferencia "**Guantánamo, verano del 98**"., por Francisco M. Ramos Oliver, General de División.

Conferencia sobre el final de cuatro siglos de presencia española en Cuba.

LUGAR: MUSEO DEL EJÉRCITO. Auditorio – (Entrada por C/ de la Paz) – 12.00h. Entrada Libre

Tertulia "**La Jara: El resurgir de la Vía Vede. Despoblación y patrimonio**"., con Juan José Fernández delgado, Presidente del Ateneo Científico y literario de Toledo, Jaime Fernández de Castro, economista y Jaime Farelo, farmacéutico.

Tertulia organizada por el Ateneo Científico y Literario de Toledo.

LUGAR: Centro Cultural San Clemente – (Entrada por plaza Santa Eulalia) – 18.30h. Entrada Libre.

CICLO: CIENCIA A LA CARTA

Charla "**El sistema nervioso es un invento español**"., por Jose A. Morales-García, neurocientífico y divulgador.

Nueva charla del ciclo para aprender ciencia de forma divertida.

LUGAR: BIBLIOTECA DE C-LM – Salón de actos - (Cuesta Carlos V, s/n) – 19.00h. Entrada Libre

Viernes 22 de marzo

Conferencia "**El origen del universo**"., por Fernando Aranda Alonso, meteorólogo y académico de la RABACHT.

Desde tiempos inmemoriales, la humanidad ha mirado al cielo con fascinación, preguntándose sobre el origen del Universo, la vida y el lugar que ocupamos en él.

LUGAR: BIBLIOTECA DE C-LM – Salón de actos - (Cuesta Carlos V, s/n) – 19.00h. Entrada Libre

Sábado 23 de marzo

Charla "**María Pacheco, la última comunera**"., por Engel de la Cruz, licenciada en Humanidades.

Dentro del ciclo Historia en Viñetas, se repasará la vida de María Pacheco.

LUGAR: LIBRERÍA CASCABORRA – (Santa Fe, 10) – 12.00h. Entrada Libre.

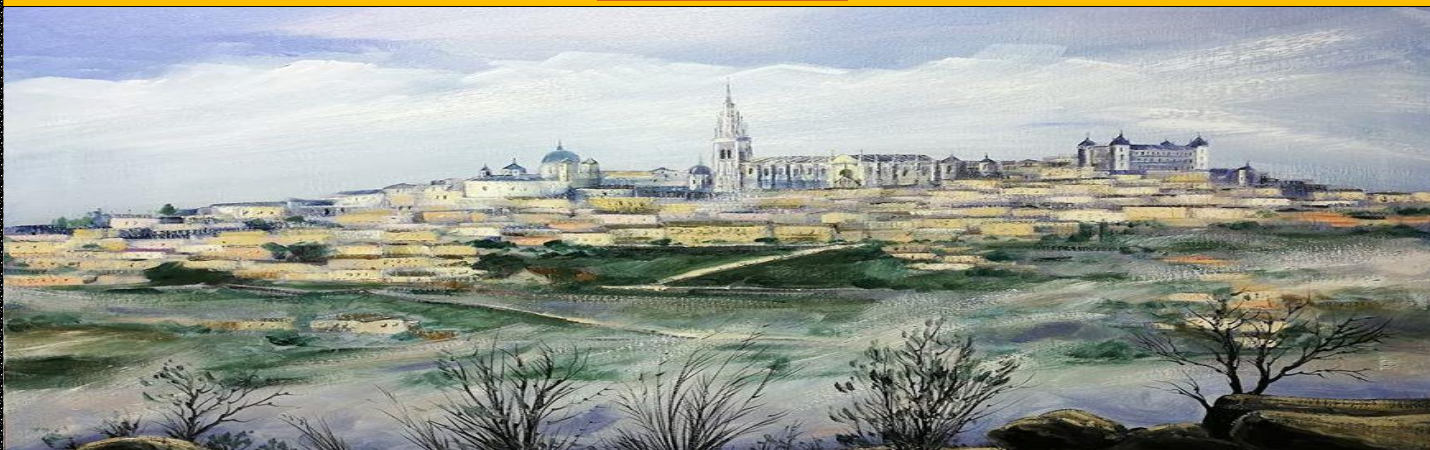
[Volver al SUMARIO](#)

EXPOSICIONES

ESPACIO RAFAEL CANOGAR

Uno de los artistas más importantes de Toledo de los últimos 50 años, ya tiene una muestra permanente de su obra en la Real Fundación de Toledo.



Real Fundación de Toledo
Plaza Victorio Macho, 2

Domingo a miércoles de 10.00 a 14.00h.
Jueves a sábado de 11.00 a 18.00h.

NACCR

Exposición fotográfica de Amanda Sánchez de Rojas, sobre el cáncer de mama

Universidad CLM
Campus Fábrica de Armas
Sala Envases de Cartón

Hasta el 5 de abril

Horario: De 10.00 a 14.00
y 17.00 a 19.00h..



organizada por la asociación para la Prevención y Atención a Mujeres Afectadas por el Cáncer de mama de Toledo (APACAMA)

UNIDOS EN LA CREACIÓN

Exposición colectiva de pintura. El arte une a los pueblos y a las personas.



Hasta el 7 de abril

Cuevas de Hércules
Callejón de San Gines 3

De martes a sábados de 12.00 a 14.00
y 16.00 a 18.00h. Entrada libre

FOTO EN VIVO

Exposición digital de los fotógrafos Fran Gonzalez y Fernando Tello, cuyas imágenes de conciertos en el Círculo, son proyectadas sobre el ábside del escenario

Círculo del Arte
Plaza de San Vicente, 2

Hasta el 31 de marzo

Horario: Todos los días de 21 a 22 h.



MUJER, NOBLEZA Y PODER

Exposición temporal del Archivo Histórico de la Nobleza.

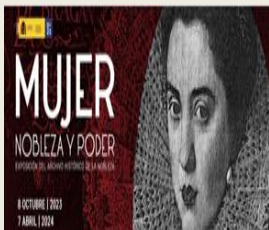

Hasta el 7 de abril de 2024

Hospital de Tavera
C/ Duque de Lerma, 2

Horario: De lunes a sábado de 10.00 a 18.00h. Domingos de 20.00 a 14.00h. Entrada libre

LA ALFOMBRA MÁGICA

Exposición de pintura de Tom Cowser

Galería Art+51
c/ Venancio González, 13

Hasta el 1 de abril

Horario: de martes a domingo
de 11 a 14 h.



Exposición en web: [José Medina](#)

MUSEO DEL GRECO

ORRENTE REUNIDO.

El retablo de la concepción.



reúne dos magníficas pinturas de Pedro Orrente, el "Bassano español", 'La Anunciación' y 'La Adoración de los pastores' se exponen por primera vez juntos en siglos.

Hasta el 31 de marzo

Museo del Greco
Paseo del Tránsito s/n

UNA VISIÓN PROPIA.

Exposición fotográfica.

10 artistas de la plataforma CSF (como ser fotógrafa), nos invitan a reflexionar en busca de la verdad que ay en esta mirada propia.



Hasta el 26 de mayo

EXPOSICIONES TEMPORALES

Horario: 1 noviembre a 28 febrero: Martes a sábados 9.300 a 18.00 h. Domingos y festivos: 10 a 15h.. Entrada Libre

MEMENTO DIEM

Fotos para leer y poesía para ver, con Laura Cubillo - poeta- y Javier García -fotógrafo-.

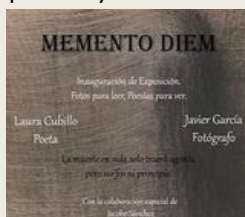

La Divergente
Plaza Mayor s/n

Horario: Lunes cerrado. Martes y Miércoles de 12.00 a 00.00h. Jueves y Viernes 12.00 a 2.00. Domingos 12.00 a 17.00 - Entrada Libre

TIME

Exposición fotográfica de Andre Paradanta, sobre la interpretación subjetiva del sufrimiento de las personas que padecen trastornos mentales.

Vamos a Montar un Circo
C/ Lisboa 9

Entrada Libre

Horario Lunes a sábados 10.00 a 14.00 y 17.00 a 20.00 h.



CAMINOS PARALELOS

Exposición de acuarelas de José Antonio G. Villarrubia y esculturas de Asunción Caballero



Hasta el 21 de marzo

Iconic Gallery
C/ Martín Gamero

Entrada Libre

PRIOR

Exposición retrospectiva de este artista, natural de Puertollano, que lleva 70 años pintando y evolucionando del realismo de su primera etapa al expresionismo de su etapa adulta y consolidada.

Hasta el 5 de mayo

Museo de Santa Cruz
Exposición Temporal - C/ Cervantes, 3

Horario: De lunes a sábados 10.00 a 18.00h. Domingos de 9.00 a 15.00h.



CENTRO CULTURAL SAN CLEMENTE

PINTANDO HISTORIAS

Exposición de pinturas de Rosa María Fernandez

Hasta el 5 de abril

Centro Cultural San Clemente
Plaza de Padilla, 2

GUERRERO MALAGÓN

Majas, toreros y penitentes. El casticismo de Guerrero Malagón. Exposición Temporal

Del 18 de marzo al 31 de diciembre

Horario. De lunes a viernes de 10.00 - 14.00 y 16.00 a 19.00h. Sábados de 12.00 a 19.00h. Entrada libre



MUSEO DEL EJÉRCITO

1898, EL FINAL DE CUATRO SIGLOS DE CUBA Y FILIPINAS ESPAÑOLAS

Descubrir e interpretar la destacada actuación del Ejército español en las guerras independentistas de Cuba y Filipinas, que fueron verdaderas guerras civiles.

Hasta el 30 de abril

Museo del Ejército
C/ Unión s/n

Horario. De lunes a sábados de 9:30 - 18:30h. Domingos de 10:00 - 14:00 h. Entrada libre



BIBLIOTECA DE CLM

ETERNOS 27

Reproducciones a gran tamaño realizadas por **Rebeka Elizegi** para el libro Eternos 27, escrito por David Luna, que trata sobre el mítico Club de los 27, el conjunto de músicos que fallecieron, con 27 años de edad.

Hasta el 27 de marzo

Biblioteca de CLM
Cuesta Carlos V, 4

VA DE LIBROS

Cave Librum. El libro como pretexto, de **Raimundo Cobos Fuentes**, obras que parten del libro como medio para crear esculturas. El libro como objeto silencioso que junto a otros materiales construye nuevos mensajes.

Hasta el 27 de marzo

Horario: De lunes a viernes de 12:00 h. a 13:30 h. y de 18:30 h. a 20:00 h. Sábados de 12:00 h. a 13:30 h. Entrada Libre



MUSEOS

CATEDRAL DE TOLEDO



Dirección: C/. Cardenal Cisneros, s/n. - 45001 TOLEDO
Entrada: Catedral y museos: 7 €. Domingos tarde: visita gratuita (españoles).
Horario: De Lunes a Sábados, de 10:00 a 18:30 h. Domingos y festivos, de 14:00 a 18:30 h.
 Web: www.catedralprimada.es/

Gestionado por: Arzobispado de Toledo. **Contenido del museo:** Arte Sacro, arquitectura, esculturas y pinturas
 Edificio del S.XII que en sí es una obra de arte, La Santa Iglesia Catedral, Consagrada a la Virgen María en su Asunción a los cielos, comienza a construirse en el año 1227, bajo el mandato del Arzobispo D. Rodrigo Jiménez de Rada, sobre los cimientos de la Catedral visigoda del S. VI, que fue utilizada como mezquita.



MUSEO DE SANTA CRUZ

Dirección: c/ Cervantes, 3. - 45001 TOLEDO. **Entrada** 5 € - Web: Museo.de.Santa.Cruz

Horario: Lunes-Sábado:10:00 - 19:00 h. Domingos: 10:00 - 14:30 h.

Gestionado por: Junta de Comunidades de C-LM. **Contenido del museo:** Bellas Artes, Arqueología, Artes Aplicadas. Edificio antiguo hospital que data de finales del siglo XV y primeros años del siglo XVI, es una de las obras maestras del Renacimiento español.



MUSEO DEL GRECO



Dirección: Paseo del Tránsito, s/n. - 45002 TOLEDO. **Entrada** 3 € - Web: www.museodelgreco.mcu.es

Horario: 1 de marzo a 31 de octubre: Martes - sábado: 9:30 - 19:30 h. Domingos y festivos: 10.00 a 15.00. - Del 1 de noviembre a 28 de febrero: Martes - sábado: 9:30 - 18:00 h. Domingos y festivos: 10 - 15 h.

Gestionado por: Ministerio de Cultura. **Contenido del museo:** Obras de El Greco y obras de la escuela toledana, madrileña y sevillana. Mobiliario, cerámica y azulejería. Edificio, cuevas y jardines.

MUSEO DEL EJERCITO

Dirección: C/ de la Paz, s/n. - 45001 TOLEDO. **Entrada** 5 € - Web: www.museo.ejercito.es/

Horario: 10.00 a 17.00. Miércoles cerrado.

Gestionado por: Ministerio de Defensa. **Contenido del museo:** Historia militar. Edificio emblemático de Toledo que tiene su origen en la época visigoda y su máximo esplendor en el Emperador Carlos I.



CENTRO DE ARTE MODERNO Y CONTEMPORÁNEO DE CLM - (CORPO)



Dirección: Convento de Santa Fe. Paseo del Miradero s/n. - 45001 TOLEDO. **Entrada** 8 € reducida 4€

Horario: Lunes a sábado 10.00 a 18.00h. Domingo 10.00 a 15.00h.

Web:

Gestionado por: Fundación Roberto Polo. **Contenido del centro:** Arte contemporáneo con pintura escultura y fotografía. 250 obras, de 171 artistas, elaboradas entre los siglos XX y XXI, Edificio Convento de Santa Fe, construido a lo largo del siglo XIII por la Orden de Calatrava

MUSEO DE LOS CONCILIOS



Dirección: Plaza de San Román. - 45002 TOLEDO. **Entrada** 1 € - Web: Museo.de.los.Concilios

Horario: De martes a sábado de 10,00h a 14,00h y de 16,00h a 18,15h. Domingos de 10,00h a 14,00h.

Gestionado por: Junta de Comunidades de C-LM.

Contenido del museo: Colecciones arqueológicas de los Visigodos (S. VI a VIII). Edificio: Iglesia de San Román, bello exponente del primer mudéjar toledano (siglo XIII).

MUSEO HOSPITAL DE TAVERA

Dirección: C/ Cardenal Tavera, 2 - 45003 TOLEDO. **Entrada** 6€ - Web: www.fundacionmedinaceli.org/

Horario: Lunes a sábado: 10.00 a 13.30 y de 15.00 a 17.30 horas. Domingos: de 10.00 a 13.30 horas.

Gestionado por: Fundación Casa Ducal Medinaceli. **Contenido del museo:** Arte (pintura, escultura, mobiliario). Sede del Archivo Histórico Nacional Sección Nobleza. Edificio: El "primer edificio totalmente clásico de Castilla", también conocido como Hospital Tavera o de Afuera, nació en el siglo XVI con una doble función: hospital y panteón de su fundador.



ENTIERRO DEL CONDE DE ORGAZ



Dirección: Plaza del Conde, 4 - 45002 TOLEDO. **Entrada** 2,5€

Horario: Del 1 de marzo al 15 de octubre: 10:00 a 18:45 horas. Del 16 de octubre al 28 de febrero: 10:00 a 17:45 horas.

Web: www.santotome.org **Gestionado por:** Iglesia Parroquial Santo Tomás. **Contenido:** Visita obligada para contemplar el cuadro más "popular" de El Greco, El Entierro del Señor de Orgaz. Edificio: El cuadro está situado en una capilla con acceso independiente, de la Iglesia de Santo Tomás, del s. XIV,

MUSEO SAFARDÍ

Dirección: C/. Samuel Leví, s/n.. - 45002 TOLEDO. **Entrada** 3 €

Horario: Invierno (del 1 de noviembre al 28 de febrero): de martes a sábado de 9:30 a 18:00 horas. Verano (del 1 de marzo al 31 de octubre): de martes a sábado de 9:30 a 19:30 horas. Domingos y festivos: de 10:00 a 15:00 horas.

Web: www.mecd.gob.es/msefardi/ - **Gestionado por:** Ministerio de Cultura. **Contenido del museo:** Aspectos históricos, sociales y culturales de los judíos en España, los sefardíes. Edificio (Sinagoga del Tránsito o de Samuel Leví).



MUSEO DE TAPICES



Dirección: Plaza del Colegio Infantes ,s/n. - 45001 TOLEDO.

Entrada 2 € - **Horario:** Lunes a Domingos 10.00 a 18.30h

Web: www.catedralprimada.es/

Gestionado por: Arzobispado de Toledo. **Contenido del museo:** gran colección de tapices, textiles y objetos de marfil y orfebrería. Edificio Museo ubicado en el Antiguo Colegio Infantes (1552)

TALLER DEL MORO

Dirección: c/ Taller del Moro. - 45002 - TOLEDO.

Entrada 2 € - **Horario:** Lunes a Domingos 10.00 a 18.30h

Gestionado por: JCCM

Contenido del museo: un antiguo palacio mudéjar de principio del siglo XIV que alberga en su interior una exposición permanente además de preciosas yeserías y ricos artesanados de madera.



MUSEO VICTORIO MACHO

Dirección: Plaza de Victorio Macho,2. - 45002 TOLEDO. **Entrada** 3 € -

Web: www.realfundaciontoledo.es

Horario: Lunes a viernes:10-14 h y 17-19 h Sábados: 10-19h Domingos 10-15h

Gestionado por: Real Fundación de Toledo. **Contenido del museo:** Parte de la obra del escultor Victorio Macho. Edificio Roca Tarpeya, lugar elegido por el escultor Victorio Macho para edificar en 1953 su casa-taller.



MUSEO CROMÁTICA

Dirección: Plaza de la Concepción, 1. - 45001 TOLEDO.

Entrada 8 € con una consumición -

Web: www.museocromatica.com

Horario: Todos los días de 10:30 a 14 :30 h y de 17:00 h. a 21:00 h. MARTES cerrado

Gestionado por: Luis García Cid. **Contenido del museo:** El museo de la música pintada. un delicioso recorrido de instrumentos musicales y artes plásticas en 700 metros cuadrados ubicados en los bajos del convento de la Inmaculada Concepción.



MONUMENTOS



Monasterio de San Juan de los Reyes. C/ Reyes Católicos, 17- 45002. - Entrada 2,5€ - [Web](#). Iglesia del s. XV, mandada construir por la Reina Isabel la Católica. Por toda la fachada corre el cordón franciscano de la orden que ocupa el edificio. A destacar el claustro cuadrado y de doble piso, una de las obras maestras del gótico final, dentro de la estética hispano flamenca.

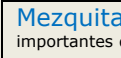

Mezquita del Cristo de la Luz. C/ Cristo de la Luz, 22 - 45001 Entrada 2,5€ - [Web](#) . La mezquita Califal del siglo X es uno de los monumentos más importantes de la arquitectura hispano-musulmana y mudéjar en España.



Mezquita de Santa María La Blanca. C/ Reyes Católicos, 4 - 45002 Entrada 2,5€ - [Web](#). Antigua Sinagoga Mayor de Toledo, Santa María la Blanca es uno de los monumentos más bellos de la judería de Toledo, construido a finales del S. XII.

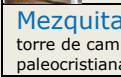

Mezquita de El Salvador. Plaza del Salvador, S/N - 45002 Entrada 2,5€ - [Web](#). Desde el s.IX fue una mezquita, orientada al sureste. Conserva una torre de campanas sobre el primitivo alminar de mezquita, restos de un patio con arcos árabes sobre cementerio cristiano y sobre todo, una pilastra única de época paleocristiana o visigoda, con escenas de la vida de Cristo



Mezquita de Las Tornerías. C/ Tornerías, 4 - 45001 Edificio cerrado - [Web](#). Data de la segunda mitad del S. XI. la singularidad de este edificio es el hecho inusual de tener dos plantas, a causa del desnivel del terreno. En la planta de abajo hay un depósito de agua, castellum aquae.

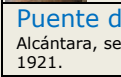

Puente de Alcántara. Avda. Castilla-La Mancha, S/N - 45001 [Web](#). Situado a los pies del castillo de San Servando y junto a la Puerta de Alcántara, se tiene constancia de su construcción en la época romana, fue muy dañado y reconstruido en el siglo X. Es declarado Monumento Nacional en 1921.



Puente de San Martín. Bajada de San Martín, S/N - 45002 - [Web](#). Construido originalmente en el siglo XIII, todo de sillería y de estilo mudéjar. Es declarado Monumento Nacional en 1921.

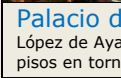

Palacio de Fuensalida. Plaza del Conde s/n - 45002 Toledo - Fue levantado por el primer señor de Fuensalida a mediados del siglo XV, don Pedro López de Ayala. El edificio es un ejemplo característico de los palacios mudéjares, realizado a base de ladrillo, mampostería, madera y yeso, articulado en dos pisos en torno a un patio rectangular. Actualmente es la sede de la Presidencia del Gobierno Regional.



Palacio de Lorenzana. Calle Cardenal Lorenzana s/n - 45001 Toledo - Es de los pocos edificios en Toledo que se construyó en muy pocos años y obedece entero a la idea del arquitecto catedralicio Ignacio Haan muy a finales del siglo XVIII y es un magnífico ejemplo de arquitectura neoclásica. Actualmente es sede de la Universidad de C-LM.

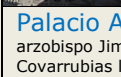

Palacio Arzobispal. Plaza del Ayuntamiento s/n - 45002 Toledo - Sus orígenes se remontan a la donación por el rey Alfonso VIII de varias casas al arzobispo Jiménez de Rada, impulsor de la construcción de la Catedral. Unos trescientos años más tarde, el arzobispo Pedro Tavera encomienda a Alonso de Covarrubias la construcción del nuevo palacio. De su pasado mudéjar quedan sólo unos ornamentales arcos ciegos en el extremo derecho



Palacio de Galiana. Huerta del Rey - 45003 Toledo - [web](#) - Edificio privado, se visita con cita previa en tfnos: 917026416 - 917026420. Palacio situado en lo que tradicionalmente se llama la Huerta del Rey, se reconstruyó en el siglo XIV sobre el palacio de recreo del rey taifa Al-Mamún. El actual palacete de estilo mudéjar magníficamente restaurado. Desde el siglo XVI reciben el nombre actual, en memoria de los fabulosos palacios y jardines que habitaba en el alcázar toledano la bella princesa musulmana, legendaria hija el rey Galafre y esposa de Carlomagno.

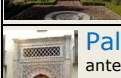

Palacio de Benacazón. Calle Recoletos, 1 - 45001 Toledo - Escondido al final de una angosta calle sin salida, se halla el antiguo palacio de los Pantoja, ante su soberbia portada mudéjar. Esta añeja construcción de estilo mudéjar es un edificio ecléctico de tres pisos, repleto de motivos arquitectónicos y decorativos romanos (bóvedas de cimentación), mudéjares (yesería, artesonados), talaveranos (azulejería de cuerda), góticos e italianizantes. Es un palacio de los ejemplos más representativos de las típicas casas toledanas, con su patio de estilo mudéjar, junto con su decoración, basada en yeserías y azulejería.



Convento Santo Domingo El Antiguo. Plaza Sto. Domingo El Antiguo S/N - 45002 Toledo. Entrada 2€ - [web](#) - El convento fue fundado por Alfonso VI tras la conquista de Toledo, siendo el primero autorizado a levantarse intramuros. El actual templo del convento cisterciense de Santo Domingo de Silos fue levantado en 1577, en estilo manierista renaciente. Contiene los primeros cuadros de El Greco a su llegada a Toledo.

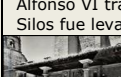
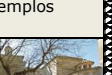

Convento de Santo Domingo El Real. C/ Buzones, 7 - 45002 Toledo - El extenso convento fundado en el siglo XIV, está hoy dividido para varios usos, una parte está ocupado por la Orden de las Comendadoras que administran una guardería, otra está ocupada por los archivos y oficinas del Catastro. El complejo edificio se estructura alrededor de dos grandes claustros, uno gótico y otro renacentista. El monasterio fundado allá por el año de 1364 en una de las zonas con más sabor de esta capital



Convento de San Antonio de Padua. C/ Santo Tomé, 27 - 45002 Toledo - Convento situado en el antiguo Palacio del Conde de Ávalos de estilo renacentista. Destaca su retablo barroco "en blanco", la sillería del coro, además de cubiertas del servicio de mesa del Cardenal Cisneros junto con objetos de orfebrería, pintura y escultura. Solo se puede visitar en grupo con reserva previa en tfno: (34) 925 224 047.

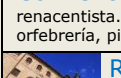

Real Colegio de Doncellas Nobles. Plaza del Cardenal Silíceo, s/n. - 45002 Toledo - Entrada 2,8€ (Residentes en Toledo gratis). [Web](#) - Fundado por el Cardenal Juan Martínez Silíceo en 1551, para acoger jóvenes de pocos recursos, procedentes de la archidiócesis de Toledo y darles formación cristiana y humana. El edificio actual es obra barroca del siglo XVIII de José Hernández Sierra y Ventura Rodríguez.



Murallas. Toledo fue una ciudad amurallada en época romana y parte de sus piedras se encuentran unidas a muros posteriores. En el año 674 fueron reconstruidas por el rey visigodo Wamba. Las que se conservan hoy día, aunque existen restos de las romanas, son básicamente de origen árabe, finalmente fueron acabadas por Alfonso VI. Para permitir el acceso a la ciudad, son numerosas las puertas que tienen las murallas.



Puerta del Sol. Torre albarrana que fue construida probablemente en los tiempos del reino taifa, como indican sus arcos de herradura interiores. Fue reedificada en el siglo XIV en estilo mudéjar, con el empleo de los típicos materiales: sillares, mampostería y ladrillo, en el siglo XVI, se añadió un relieve con el emblema de la Catedral bajo la luna y el sol (que da nombre a la puerta). Contiene algunos elementos ajenos a su estilo, como los restos de un sarcófago paleocristiano o un pequeño busto clásico.

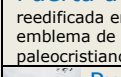

Puerta de Alfonso VI. Para distinguirla de la Puerta Nueva de Bisagra, también se la denominó de Alfonso VI, por creerse que fué la utilizada en 1085 por el rey cristiano al reconquistar la ciudad . Conserva, en gran parte, su primitiva estructura, la única de ingreso recto, reformado en el siglo XIII en acodado, resguardada por recias torres adelantadas de estilo esencialmente califal. En su fachada exterior muestra un curioso arco de herradura rodeado de alfiz, atravesado por un dintel y coronado en la clave con un relieve visigodo.

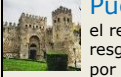

Puerta de Bisagra. Es de origen musulmán, de cuya época conserva restos en el segundo cuerpo interior. Su nombre deriva de la palabra árabe Bab-Shagra, que significa "Puerta de la Sagra". Fue totalmente reconstruida bajo los reinados de Carlos V y Felipe II, según las trazas de Alonso de Covarrubias. Está formada por dos cuerpos, entre los que se intercala una plaza de armas.

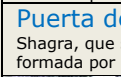

Puerta de Alcántara. Se trata de una de las puertas más importantes del recinto militar, en la muralla oriental. Es de origen árabe, como delata su estructura en codo, aunque fue reconstruida en época cristiana. El vano es de arco de herradura y está flanqueado por dos torres cuadradas con aspilleras laterales. Su estructura se ha conservado hasta nuestros días por haber sido cegada desde el siglo XVI hasta el año 1911. El espacio entre esta puerta y el puente formaba una plaza cerrada por otras dos puertas laterales.



Puerta del Cambrón. Originalmente conocida como Puerta de Los Judíos, reedificada en la segunda mitad del s. XVI, dispone de doble puerta y cuatro torres; su nombre deriva de las plantas cambroneras que crecían en sus inmediaciones.



Próximamente.....más monumentos

[Volver al SUMARIO](#)

107.3 f. m.

Redonda Toledo**RADIO****Onda Polígono**www.ondapoligono.org**PARRILLA DE PROGRAMACIÓN****ONDA POLIGONO**
107.3 FM

Hora / Día	lunes	martes	miércoles	jueves	viernes	sábado	domingo	
00:00-01:00	JAZZ DE NOCHE					URBANITA	RAPIDO	
01:00-02:00	EL DUENDE					MADRUGADANCE		
02:00-03:00	ONDA FOLK							
03:00-04:00	ONDA AUTOR							
04:00-06:00	ONDA CLASICA							
06:00-08:00	RADIO ROCK & ROLL					SUSUROUND		
08:00-09:00	MELODIAS DEL AYER					BANDA SONORA		
09:00-10:00						AL TAJO EN CHANCLAS		
10:00-11:00						SONIDO FRIKI	LA HORA DE: Aurora Beltrán	
11:00-12:00						VOCES	RADIO EN SERIE <small>Kaliman, el hombre increíble</small>	
12:00-13:00	ONDAS CEREBRALES	AS DE COPLAS				CAFÉ CANTANTE		
13:00-14:00	LA DECADA FELIZ					NEOCLÁSICA	FÓRMULA INDIE	
14:00-15:00						HURACÁN CARIBE		
15:00-16:00	POTAJE					TRADICION SONORA	AIRES CELTAS	
16:00-17:00	SONIDO Ñ				ATRÉVETE A PENSAR CINE Y EDUCACIÓN	RATATUI	DIVERSIONES	
17:00-18:00					EL SÉPTIMO CIELO	SIGLO XX		
18:00-19:00	ZONA EURO	CONO SUR	OP	AFRIKANTE	MUN_DIAL			
19:00-20:00	MUSICA ENVENENADA	HORA LOCAL						
20:00-21:00	MUNDOFONÍAS	RUTAS ENEMIGAS	MUNDOFONÍAS	SINDICATO DEL VINILO				
21:00-22:00	MUNDO VERBENA				EL CUARTELILLO	HORA PUNKTA		
22:00-23:00	MEZCLADOS				LA VUELTA AL MUNDO EN 80 MÚSICAS			EL SÉPTIMO CIELO <small>Repetición</small>
23:00-24:00	JAMAICA SKA				RAZAS DE NOCHE			LA DROGUERÍA
					Producción propia	Otras radios	Bloque musical	Radio novela

**Dial en Toledo**

Radio CLM 91.9 f.m.	Cadena Ser 92.9 f.m.	M-80 Radio 93.6 f.m.	40 Principales 94.2 f.m.	Cadena Dial 95.4 f.m.	Cadena 100 96.3 f.m.	Cope 97.4 f.m.
Kiss FM 98.3 f.m.	Rock FM 99.3 f.m.	Radio 5 99.9 f.m.	Onda Cero 100.8 f.m.	Radio Nacional 102 f.m.		
Radio María 102.5 f.m.	Radio Clásica 103.9 f.m.	Hit FM 104.6 f.m.	Radio 3 106.4 f.m.	Onda Polígono 107.3 f.m.		

Dial Mundial

Radioooo.com	Radio Garden	Radiobox	Tunein
---------------------	---------------------	-----------------	---------------

Volver al SUMARIO

INTERNET

PRENSA DIGITAL

[La Tribuna de Toledo](#)

[El Diario CLM](#)

[El Cultural CLM](#)

[Toledonews](#)

[El Día de Toledo](#)

[ABC](#)

[CLM24, Toledo](#)

[Encastillalamancha](#)

[Toledodiario](#)

[Gabinete Prensa. Ayto. Toledo](#)

[Europa Press - CLM](#)

[El Prural - Toledo](#)

[Que - Toledo](#)

AGENDAS CULTURALES

[Agenda Cultural Ayto. de Toledo](#)

[ToledoCultura](#)

[Agenda Cultural \(Alternativa\)](#)

[Agenda C-LM](#)

[Agenda Cultural Universitaria](#)

[Toledo sin dinero](#)

[Cuentame Toledo](#)

[Guía turística y cultural](#)

[Agenda Cultural Ministerio Cultura](#)

ORGANISMOS PÚBLICOS

[Junta de Comunidades de C-LM](#)

[Diputación de Toledo](#)

[Ayuntamiento de Toledo](#)

[Universidad de C-LM](#)

[Cortes de C-LM](#)

[Gobierno de España](#)

[Boletín Oficial del Estado](#)

[Unión Europea](#)

[Parlamento Europeo](#)

[Consejo de Europa](#)

E N L A C E S

ASOCIACIONES Y COLECTIVOS

[Federación de Asociaciones Vecinales El Ciudadano](#)

[Asociación de Vecinos El Tajo](#)

[Asociación de Vecinos Alcántara](#)

[Asociación de Vecinos Río Chico](#)

[Asociación de Vecinos Toledo Histórico](#)

[Asociación de Vecinos La Verdad](#)

[Asociación de Vecinos La Ronda](#)

[Asociación de Vecinos La Cava](#)

[La Voz del Barrio](#)

[Plataforma de Toledo en defensa del Tajo](#)

[Plataforma Mi Barrio SIN amianto](#)

[Ecologistas en Acción de Toledo](#)

GRUPOS DE CIUDADAN@S

[No eres del Polígono si](#)

[Grupo Vecinos por la Sanidad Pública](#)

[Mujeres de Negro](#)

[Moneda Social de Toledo](#)

[BiciCrítica Toledo](#)

[Banco de Alimentos](#)

[Me Mojo por el Tajo](#)

[Toledo violeta](#)

[Movimiento Ubuntu](#)

EMPRESAS y PATRONATOS

[Empresa de autobuses \(Unauto\)](#)

[Empresa del Agua \(Tagus\)](#)

[Empresa Municipal Vivienda](#)

[Consortio de Toledo](#)

[Patronato Municipal de Turismo](#)

[Patronato Deportivo Municipal](#)

Esta página es una **guía de enlaces** a páginas de internet de Toledo. Si tienes algún enlace interesante de Toledo, compártelo con nosotros enviándolo a:

ondapoligono@gmail.com

No al Hotel

RECOGIDA DE FIRMAS

La Asociación de Vecinos La Cava, está recogiendo firmas a través de change.org, para remitirlas al Ayuntamiento de Toledo, para tratar de frenar este disparate urbanístico.

Firma: change.org

Información:

[No al hotel de la Cava](#)



ESPACIOS MUSICALES

[Monasterio de Cultura](#)

[El Caleidoscopio Musical](#)

[Rutas Enemigas](#)

[Mi Chambergo de Entretiempo](#)

[Musincronizados](#)

[Momentum Toledo](#)

[Descrito Ediciones Music](#)

ESPACIOS CULTURALES

[Libros de Toledo](#)

[Hombre de Palo](#)

[Descrito Ediciones](#)

[Cine Club Municipal](#)

[Apolo](#)

[Art+51](#)

[Doble Culto Cinema](#)

[Fiebre de Cabina](#)

[Red de Bibliotecas Municipales](#)

GRUPOS DEPORTIVOS

[C.D Toledo](#)

[C.F. Benquerencia](#)

[Club Deportivo Moprisala](#)

[C.B. Polígono](#)

[CEI Toledo](#)

[Balonmano Ciudad Imperial](#)

[Escuela de Atletismo Polígono](#)

[Tritoledo triatlon](#)

[C.N.S. Oriol Imperial](#)

[Club Deportivo Apanas](#)

[Spartans Toletum](#)

Abi Gale

Cantante y compositora toledana, acaba de editar nuevo single y video de una canción titulada Gaelic proverb, que ha sido madurada poco a poco tras su primera estancia en Escocia. Abi Gale va demostrando con cada canción que publica, su enorme potencial como autora e interprete. Folk con aires celtas para una joven autora toledana de voz cautivadora.



GAELIC PROVERB



[Volver al SUMARIO](#)

FIN