

Redonda

Boletín Informativo
de Actividades

Nº 127 - III época

Del 16 al 30 de
Noviembre
2024



Actividades

Charlas y Conferencias

Cursos y Talleres

Exposiciones

Música

Museos

Cine

Monumentos

Teatro

Radio

Libros

Internet



107.3 f. m.

Redonda Toledo

ACTIVIDADES

Semana de la Ciencia

LAS AVERÍAS DEL SISTEMA NERVIOSO ¿QUÉ, CÓMO Y DONDE SE REPARA?.



La Comisión de Divulgación Científica del Hospital Nacional de Paraplégicos (HNP) acercará a los ciudadanos el mundo de la investigación científica.
Horario 11.00 a 13.30h.

Sábado 16 de noviembre
Plaza de Zocodover

Congreso Nacional del Amianto

Encuentro sobre el amianto. Problema sanitario, social, jurídico, medio ambiente y técnico.

Horario 9.30h. a 18.00h.

Entrada libre. [PROGRAMA](#)

Sábado 16 de noviembre

Centro Cultural San Marcos
C/ Trinidad, 7



Gala Premios Solidarios ONCE

Gala de entrega de los Premios Solidarios Grupo Social ONCE Castilla-La Mancha "Edición 2024. Presentado por Patty Bonet y Laura Ferrer bajo el lema "Asomate a la solidaridad. Entrada libre con obsequio. 19.00h.



Martes 19 de noviembre

Auditorio EuroCaja Rural
Avda. Coronel Baeza s/n

Jornadas de Literatura de Terror

LUGARES TENEBROSOS

Sumergete en el universo del terror literario con las VI Jornadas de Literatura del Terror. Cine, charlas y club de lectura. Todos los miércoles a 18.00h. Entrada libre.



IES Azarquel
Paseo de San Eugenio, 21

20 y 27 de noviembre

[Programa de Actividades](#)

Pianos en la Calle



5 pianos, ubicados en Plaza del Ayuntamiento, Salón Rico, Plaza del Salvador, Palacio de Congresos y Plaza Amador de los Ríos.

Viernes 22 de noviembre

10.00-13.00h. centros escolares

13.00-19.00h. Público interesado



Paseos Naturales

Como todos los años, la Diputación de Toledo organiza los Paseos Naturales por la Provincia de Toledo. Paseos con guía y gratuitos. Necesaria la inscripción. Información de esta actividad en el siguiente enlace:



[PASEOS NATURALES](#)

Mas información
Teléfono: 925 287 794.
Ext. 2106.

Escuela Toledana de Igualdad

Actividades para impulsar en nuestra sociedad valores como la igualdad, solidaridad corresponsabilidad.

Charlas, excursiones, talleres, etc.....

Destinadas principalmente a mujeres
Actividades gratuitas.

Algunas necesitan inscripción.

Hasta Diciembre de 2024

Programa de actividades:
[ESCUELA DE IGUALDAD](#)

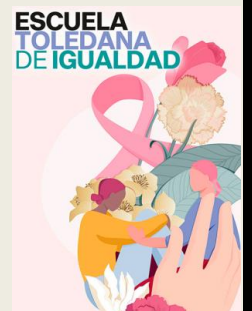

Visita Comentada

El voluntariado cultural del Museo de Santa Cruz, organiza una visita comentada sobre la exposición de elementos arqueológicos del Patio de Covarrubias.

Actividad Gratuita. 12.00h.

Sábado 23 de noviembre

Museo de Santa Cruz
C/ Cervantes, 3



Gymkana en Familia

POR LA IGUALDAD DE GÉNERO

5 pruebas por el Casco Histórico.

Actividad gratuita. Destinada a familias con hijos de 4 a 12 años.

Necesaria inscripción: [Gymkana](#)

Inicio Corral de Don Diego. 11.00h.

Domingo 24 de noviembre



X Feria de la Ciencia

CIENCIA ACCESIBLE

Stands, Talleres interactivos, charlas, encuentros con investigadores, venta de libros. Actividad gratuita. Horario:

Jueves de 10.00 a 20.00h. Viernes de 16.30 a 20.00h. Talleres y stands (Centro Social Polivalente)

Sábado de 12.00 a 14.00h. Charlas con investigadores. (Cervecería Uthopía – Paseo Federico G^a Lorca local 11)

28, 29 y 30 de noviembre

Centro Social Polivalente
C/ Río Bullaque, 24



Recital Poético

GLORIA FUERTES

El recital poético que organiza mensualmente la Librería Cascaborra, estará dedicado a la gran poetisa Gloria Fuertes, que fue mucho más que una poetisa infantil.

Entrada libre. 18.30h.

Viernes 29 de noviembre

Librería Cascaborra
C/ Santa Fe, 10



Santa Cecilia

PATRONA DE LA MÚSICA

Con motivo de la Patrona de la Música, el Museo del Ejército realiza una visita guiada para conocer de primer mano la música militar.

Sábado 30 de noviembre

12.00h. Actividad gratuita.

[Necesaria inscripción](#)



Pieza del Mes

SAN BARTOLOME

Celebramos el IV centenario da la muerte de Luis Tristán con la visita comentada de su obra "San Bartolomé", a cargo de la historiadora del Arte Sara Casarrubios del Cerro.

Sábado 30 de noviembre

12.00h. Actividad gratuita.



CURSOS, TALLERES y otras hierbas

CONCENTRACIÓN TOLEDO

RÍO TAJO CON CAUDAL, LIMPIO Y VIVO

Día: **19** de cada mes
17.00h.MIRADOR DE LA CAVA
(ZONA PUENTE SAN MARTÍN)
CASCO HISTÓRICO, TOLEDO

CONVOCA

Plataforma de Toledo
en Defensa del Tajo

#TajoVIVO

#TrasvaseNO

Toledo Comunitario

Programa transversal de convivencia, diálogo y transformación de los barrios impulsado por el Ayto. de Toledo.
Diferentes actividades.

Consulta los próximos eventos:

[TOLEDO COMUNITARIO](#)

Escuela de Madres y Padres

TÉCNICAS EFICACES PARA MEJORAR LA COMPRESIÓN LECTORA DE TUS HIJ@S

Gratuito. Dirigido a progenitores con hijos de primaria y secundaria. Imparte Dr. Viso.
Horario: 18.30h. a 20.00h.**Martes 19 de noviembre**

Librería Taiga

Travesía Gregorio Ramírez, 2



Aulas en Familia

Espacio de acompañamiento, intercambio y aprendizaje de la parentalidad positiva a través de talleres. Horario: 17.00h. Gratuito. Necesaria [inscripción](#).
Para padres con hij@s de 13 a 17 años.**Martes 19 de noviembre**

PREVENCIÓN CONDUCTAS RIESGO EN ADOLESCENCIA

Biblioteca de CLM
Cuesta Carlos V s/n.Si quieres recibir RedOnda en tu móvil, únete al grupo de whatsapp RedOnda, escaneando el **código QR** que aparece en la última página de este boletín.

Aprende a hablar en público

Charla-taller para enfrentarse a los retos de hablar en público.

Imparte Jorge Blanco - Gratuito.
Horario 19.00h.**Viernes 22 de noviembre**Biblioteca de CLM
Torreón de Cafetería
Cuesta Carlos V s/n.

Taller de Reparación

REPARACIÓN DE ELECTRODOMÉSTICOS

Gratuito. Sin inscripción previa
Horario: 10.00 a 14.00 y 17.00 a 20.00h.Trae tu aparato estropeado y lo arreglamos.
Charlas sobre reparación a las 11.00 y a las 17.00h.**Jueves 28 de noviembre**Centro Social del Polígono.
C/ Río Bullaque, 24.

Biodanza

Iniciación a la biodanza, como marco para explorar y potenciar las cualidades de liderazgo, al combinar música, movimiento y emoción. Imparte Eneyda Lira.

Gratuito. Necesaria inscripción.

Horario 11.00 a 13.00h.

Información e inscripción: [BIODANZA](#)**Sábado 30 de noviembre**Biblioteca de C-LM.
Aula de Encuentro
C/ Cuesta Carlos V s/n.

ACTIVIDADES PERMANENTES



BIBLIOTECA DE C-LM. El gran templo de la cultura en Toledo, alberga en su sede multitud de actividades, muchas centradas en los libros, pero también actividades diversas de música, cine, talleres, exposiciones.

Alcázar de Toledo. Cuesta Carlos V.



Agenda del Ayto. de Toledo.

La información más completa de muchas actividades que tienen lugar en la ciudad.



MATADERO LAB. Un espacio cultural vinculado al IES SEFARAD, donde se realizan diversas actividades. Teatro, Cine, música, poesía, talleres, arte...

Paseo de Recaredo, s/n.



UNIVERSIDAD DE C-LM, en su campus de Toledo y a través de la Alternativa Cultural realiza actividades tanto académicas como de ocio y culturales: Congresos, charlas, talleres,

Universidad C-LM.



TAIGA. Más que una librería. Música, charlas, talleres, cuentacuentos, presentaciones, clubs de lecturas, mercadillos, exposiciones y también libros.

Travesía Gregorio Ramírez, 2



HOJABLANCA. La librería del Casco, donde además de libros puedes encontrar presentaciones, talleres, charlas, cine...

Martín Gamero, 4



LA MADRIGUERA DE PAPEL. Una librería que no solo vende libros, también promueve la cultura realizando diferentes actividades.

Avenida del Madroño, 6



MEDIALAB TOLEDO. Espacio de la asociación DigiAlt, donde realizan actividades para la divulgación digital. Un espacio de encuentro y creación.

Paseo Circo Romano, 23



CASCABORRA Nueva librería en el Casco, centrada en el comic histórico de España y que además realizan diferentes actividades sobre el mundo editorial.

Santa Fe, 10



SALA TIMES, el local de ocio y cultura "clásico" del Barrio del Polígono, con multitud de diferentes actividades.

Paseo Peatonal Federico G^a Lorca.



CIRCULO DE ARTE. Un "templo" de la cultura, en el que se acogen diferentes actividades de cultura y ocio. Música, exposiciones, presentaciones, charlas...

Plaza de San Vicente, 2



URBANA 6, es un espacio sociocultural comunitario situado en el Centro Cultural Cisneros.

C/ Cardenal Cisneros s/n



VAMOS A MONTAR UN CIRCO. Espacio alternativo que realiza diferentes actividades en torno a la creación, diversión y bienestar.

C/ Lisboa, 9



PICARO. Un local que va adquiriendo el papel de "clásico" del ocio, con una gran tradición en los conciertos de calidad.

C/ Cadenas, 6



APOLO. Una asociación cultural que realiza actividades culturales muy variadas e interesantes (Poesía, teatro, música, lectura)

C/ Cardenal Cisneros s/n



BOOM BACK TOLEDO. Música e impulsor de batallas de gallos en los parques de Toledo.

El rap underground de Toledo se mueve con su flow.



UTHOPIA. Local que viene organizando algunas actividades, sobre todo conciertos gratuitos, charlas, presentaciones...

Paseo Federico Garcia Lorca. Local 11



ETR. Escuela Teatro Ruido y Compañía ETR, dedicado al mundo del teatro y a la interpretación, con talleres permanentes para adultos y niños.

C/ Alberche, 38



EL QUEJÍO. Desde el año 82, todo referente en el mundo del flamenco. Actuaciones, cursos, charlas, festivales...

Plaza Poeta Federico G^a Lorca, 4



VERBALINA es todo un referente en la escritura. Cursos, talleres, concursos, charlas, encuentros...



Escuela Municipal de Música Diego Ortíz. Centro municipal dedicado a la enseñanza musical, donde también realizan actividades paralelas en torno a la música y la enseñanza.

c/ de la Paz, 3

RedOnda tiene carácter informativo y no se responsabiliza de posibles cambios en los eventos publicados, los horarios y/o posibles cancelaciones. La información contenida en este Boletín, ha sido facilitada por los organizadores, extraída de sus páginas de internet (webs, blogs y facebook), por informaciones obtenidas de notas de prensa, flyers, carteles, reseñas y de la Agenda Cultural del Ayto. de Toledo.



AFT. La Asociación Fotográfica de Toledo, que trata de aglutinar a todos los aficionados y fotógrafos de la ciudad.

[facebook](#)

107.3 f. m.

Redonda Toledo

MÚSICA

Sábado 16 de noviembre

~ CANDLELIGHT ~

PALACIO BUENAVISTA. HOTEL EUROSTRS. 17.00h. y 21.00h.
Paseo de San Eugenio s/n, . Entrada 29/43€

Música clásica, bajo la luz de las velas con un tributo a Queen (17.00h) y a Hans Zimmer (21.00h)



~ FIESTA VESPERTINDIE ~

DISCOTECA SITHON ´S. 17.30h.
Callejón de Lucio, 4 . Entrada 11€ con consumición

Primera fiesta Vesper Indie, con ROJONESTA, DON FLÚOR y KERMAN. Música indie pop para bailar.

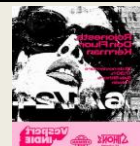

~ O PLUTÓN ~

CÁMARA BUFA. 19.00h.
Plaza Concepcionistas s/n . Entrada libre

Segundo y último concierto de este espacio expositivo, que contará con el pop-rock de los toledanos O PLUTON.



~ BATALLA DE ÓRGANOS ~

CATEDRAL DE TOLEDO. 20.00h.
c/ Cardenal Cisneros s/n . Entrada xx€

LOS ÁNGELES. Con los organistas PABLO MÁRQUEZ CARABALLO, ATSUKO TAKANO, CARLO MARIA BARILE y JUAN JOSÉ MONTERO nos adentraremos en los dominios de estos seres celestiales bajo La protección de Uriel, Arcángel patrono de las Artes, y bendecidos por el Arcángel Barachiel.



~ BARRY BRAVA ~

CÍRCULO DE ARTE. 21.00h.
Plaza San Vicente, 2 . Entradas x€

Los oriolanos, formados en 2009, vienen a Toledo a presentar su nuevo álbum Sharirop, cargado de su contagioso pop bailable y festivo con un único objetivo: resucitar el espíritu rebelde y hedonista del baile y la diversión que tanto ha influenciado a la banda de Orihuela.



Domingo 17 de noviembre

~ LAURA RIVERA & ALICIA AVILÉS ~

IGLESIA DE SAN SEBASTIÁN. 12.00h.
c/ Carrera de San Sebastián, s/n . Entrada libre

XVI JORNADAS MÚSICA Y PATRIMONIO. Ciclo de música de cámara en el patrimonio rehabilitado. Concierto de piano y chelo con obras de Schumann y Rachmaninoff.



~ DOCTOR SAX ~

LIBRERÍA HOJABLANCA. 12.30h.
C/ Martín Gamero, 6 . Entrada libre. Taquilla inversa

Doctor Sax es el proyecto de Txus, cantante y motor de arranque de bandas como Arenna, Electric Riders, con cinco discos publicados. Musicalmente se mueve por el folk progresivo con influencias de los 70´s.



Martes 19 de noviembre

~ IVÁN GONCHARUK Y VIRGINIA SERRANO ~

BIBLIOTECA DE CLM. 19.00h.
Salon de Actos - C/ Cuesta Carlos V s/n . Entrada libre

Dentro del ciclo Momentos Clásicos, ciclo de música clásica organizado junto con Momentum & Juventudes Musicales de Toledo esta tarde disfrutamos con Iván Goncharuk (guitarra) y Virginia Serrano (voz).



107.3 f. m.

Redonda Toledo

Viernes 22 de noviembre

~ SYNTHESE QUARTET ~

MUSEO DEL GRECO. 18.30h.
Paseo del Tránsito s/n . Entrada libre

Synthèse Quartet, agrupación formada en el Conservatorio Superior de Castilla y León en 2017, nos propone un programa musical que pone en diálogo a dos de los grandes pináculos del barroco —Johann Sebastian Bach y Antonio Vivaldi— desde una perspectiva contemporánea para revelar puentes ocultos entre el pasado y el presente



~ FESTIVAL FLAMENCO ~



IES CIPP Nº 1. 19.00h.
(antes IES JUANELO TURRIANO) c/ Río Valdemarias, 19B . Entrada libre

Festival de Otoño de la Peña El Quejío, con GREGORIO MOYA, al cante, PACO CORTES a la guitarra y un cuadro flamenco con LISI SFAIR al baile, DAVID VÁZQUEZ Y ROBERTO LORENTE al cante y la guitarra de ANOTNIO BONZÉLEZ.

~ HEY BULLDOGS ~

SALA PÍCARO. 21.00h.
c/ Cadenas, 5 . Entrada 10/12€

Grupo de tributo a The Beatles.

~ TRIANGULO DE AMOR BIZARRO ~

CÍRCULO DE ARTE. 21.00h.
Plaza San Vicente, 2 . Entrada 20€

Rock. Para conmemorar los 20 años que la banda lleva en los escenarios, en su gira XX20 AÑOS DEL TRIÁNGULO, Isa, Rodrigo y Rafa se ponen en manos del Tarot. Al inicio de cada actuación serán el azar y el propio público de cada ciudad quienes decidan qué 2 discos íntegros se tocarán en cada concierto.



Sábado 23 de noviembre

~ DÚO SILENTO ~



MUSEO SEFARDÍ. 11.00h. y 12.30
c/ Samuel Leví, 1 . Entrada libre

Joven dúo formado por la guitarrista Ana Ferrer y la cantante Celina Jiménez. Vienen con el programa Cantando a Flory Jagoda, donde reivindican el papel de las mujeres en la transmisión del patrimonio musical sefardí, concretamente la figura de Flory Jagoda, una de las figuras más conocidas de finales del canto sefardí a finales del siglo XX.

~ ORQUESTA CLÁSICA SANTA CECILIA ~

PALACIO DE CONGRESOS. 19.30h.
Paseo del Miradero s/n . Entrada 48/65€

Música clásica con un homenaje al Requiem de Mozart.



~ BATALLA DE ÓRGANOS ~



CATEDRAL DE TOLEDO. 20.00h.
c/ Cardenal Cisneros s/n . Entrada xx€

LA BATALLA DEL SALADO. BAPTISTE-FLORIAN MARLE-OUVRARD, RUI SOARES, MARC PINARDEL, JUAN JOSÉ MONTERO. En esta ocasión podremos escuchar la recreación de la Batalla del Salado bajo uno de los pendones utilizados en la batalla, que se conserva en la Catedral de Toledo como recuerdo del triunfo.

~ REVOLVER ~

CÍRCULO DE ARTE. 21.00h.
Plaza San Vicente, 2 . Entrada 35€ -AGOTADAS

Rock. Revolver vuelve a Toledo con un proyecto muy especial. "Playlist", el decimotercer disco de estudio de la banda Revolver, se presenta como un álbum de versiones de artistas que actualmente inspiran a Carlos Goñi y que ha querido llevar a su terreno musical.



~ COVER US ~

SALA PÍCARO. 21.30h.
c/ Cadenas, 5 . Entrada 5€ con consumicion

Grupo de toledano de versiones.

107.3 f. m.

Redonda Toledo

Domingo 24 de noviembre

~ CANDELA Y SON ~



COLEGIO INFANTES. 19.00h.

Pabellón - Avda. Europa, 12 . Entrada 12€. Concierto solidario a favor de Cruz Roja

El grupo toledano Candela y Son, ofrecerá su música en un concierto solidario para los damnificados de la Dana en Valencia. Hay Fila 0 ES58 0049 2604 49 2914142008.

Viernes 29 de noviembre

~ UNIÓN MUSICAL BENQUERENCIA ~



CÍRCULO DE ARTE. 21.00h.

Plaza San Vicente, 2 . Entrada 20€

Concierto "RE-CUER-DO", con motivo de la celebración de la patrona Santa Cecilia. Este programa especial recopila a los mejores compositores de la música de banda, como: Bert Appermont, Robert. W. Smith, Eric Whitacre, Jan Van der Roost, Arturo Márquez, Phillip Sparke y Ronald Lo Presti.

~ WALLS ~

CÍRCULO DE ARTE. 20.00h.

Plaza San Vicente, 2 . Entrada 20€

Hip-hop. Ginés Paredes, nos visita con su gira del álbum Luna 18. Después de iniciar su carrera musical en en hip hop freestyle, se ha ido adentrando por terrenos más pop.

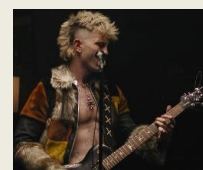

Sábado 30 de noviembre

~ ÁLVARO SIEIRA FERREIRA ~



BIBLIOTECA REGIONAL. 12.00h.

Salón de Actos - Cuesta Carlos V s/n . Entrada libre

Pianista graduado en interpretación pianística en el conservatorio superior de A Coruña. Destaca por su interpretación del concierto para piano y orquesta número 3 de Beethoven como solista.

~ BATALLA DE ÓRGANOS ~



CATEDRAL DE TOLEDO. 20.00h.

c/ Cardenal Cisneros s/n . Entrada xx€

BAPTISTE-FLORIAN MARLE-OUVRARD, SAMUEL LIÉGEON, VINCENT DUBOIS, JUAN JOSÉ MONTERO. Los tubos de los órganos de la Catedral servirán para recrear su apasionante historia y la enorme influencia que ejerció en el judaísmo, en su camino hacia el nacimiento de Cristo, así como en tantos artistas europeos.

~ CAPILLA MUSICAL DE LA DIÓCESIS DE TOLEDO ~

MONASTERIO DE SAN JUAN DE LOS REYES. 20.00h.

c/ Cardenal Cisneros s/n . Entrada libre. Se aceptarán donativos.

Concierto de celebración del 40 aniversario de la Asociación Diabetes de Toledo (ADITO), con la Capilla Musical.



~ EL CANIJO DE JEREZ ~



CÍRCULO DE ARTE. 21.00h.

Plaza San Vicente, 2 . Entrada 20/25€

Mestizaje y fusión. Después de la Gira CENIZA y BARRO será el momento de hacer una parada en el camino con El Canijo de Jerez y la Banda Magnética. La idea es volver en un futuro incierto con un nuevo gran disco. Un par de años quizás...El tiempo dirá...

Consulta la programación de las principales salas de concierto y de otros locales que programan de actuaciones musicales en Toledo



CÍRCULO DE ARTE

Pza. de San Vicente, 2



TIMES

Paseo Peatonal Federico G^a
Lorca



PICARO

C/ Cadenas, 6

Volver al SUMARIO

107.3 f. m.

Redonda Toledo

CINE

CINE CLUB MUNICIPAL

Ciclo titulado "FRONTERAS DEL ALMA".

Nuevo ciclo de la temporada, que busca hablar del ser humano, de sus límites, y reflexionar o concienciar sobre ello. Hasta febrero, 14 películas en 56 sesiones.

[Cine-Club Municipal](#) Precio 3 € - Versión original subtitulada.

Lunes TOLETUM - 20.00 h. (Avda. de Madrid, 2)

Martes - TEATRO ROJAS - 19.00 y 22.00 h. (Plaza Mayor s/n)

Miércoles - ESCUELA DE HOSTELERÍA - 20.00 h. (C/ Río Cabriel, 1).



18, 19 y 20 de noviembre

SOY NEVENKA

Dirección: Icíar Bollain

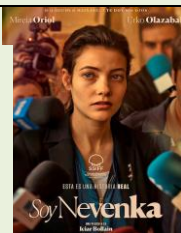

En el año 2000, Nevenka Fernández, de 24 años, concejala de Hacienda en el Ayuntamiento de Ponferrada, sufre una persecución implacable, tanto sentimental como profesional, por parte del alcalde, un hombre acostumbrado a hacer su voluntad en lo político y en lo personal.

España - 2024

25, 26 y 27 de noviembre

LA VIRGEN ROJA

Dirección: Paula Ortíz



Hildegart es concebida y educada por su madre Aurora para ser la mujer del futuro, convirtiéndose en una de las mentes más brillantes de la España de los años 30 y uno de los referentes europeos sobre sexualidad femenina.

España - 2023

AKELARRE. CINTAS MALDITAS

Tercer ciclo de cine para recuperar joyas del cine español, con un ciclo sobre cine político, disfrazado de género en el tardofranquismo.



LA CASA SIN FRONTERAS

Jueves 21 de noviembre.

LA CASA SIN FRONTERAS.

Dirección: Pedro Olea. - España - 1972

Daniel, un joven de provincias que llega a Bilbao en busca de trabajo, conoce a un anciano que le hace un extraño encargo: debe encontrar a Laura, una chica que ha sido captada por una organización llamada 'La casa sin fronteras'. Crítica encubierta al Opus Dei. Con Geraldine Chaplin y Toni Isbert.



Jueves 28 de noviembre.

LA CRIATURA.

Dirección: Eloy de la Iglesia. - España - 1977.

Después de varios años de matrimonio, Cristina logra, por fin, quedarse embarazada. Poco antes de dar a luz, el susto que le produce un perro precipita el parto, y el niño nace muerto. Con Ana Belén y Juan Diego.

LIBRERÍA HOJABLANCA (Martín Gamero,4) . 20.00h. Entrada libre

MULTICINES

Consulta la cartelera



CINES LUZ DEL TAJO



REAL CINEMA OLIAS

[Volver al SUMARIO](#)

TEATRO**TEATRO DE ROJAS**

TEATRO DE ROJAS – Plaza Mayor s/n.

Nueva temporada templo de la escena en Toledo, con su Ciclo de Teatro Clásico que cumple 32 años, así como el ciclo de Teatro y Danza en Familia, además de otras obras y espectáculos.

Visita su web: TEATRO ROJASSábado 16 de noviembre - 20.00h.**HAYATO. DRUM MASTERS**

Hayato.

Entradas: 22/19/16€

Domingo 17 de noviembre - 17.00h.**UN DÍA FUI SANDÍA**

La ChicaCharcos and The Katiuskas band

Entradas: 6€

Viernes 22 y sábado 23 noviembre - 20.00h.**LA FRANCESA LAURA**

Fundación Siglo de Oro

Entrada 18/15/12€

Domingo 24 de noviembre - 19.00h.**EL CASCANUECES**

Ballet de Kiev

Entrada 28/25/22€

Sábado 30 de noviembre - 20.30h.**PLAYING TOM WAITS**

L'orchestre d'Hommes-Orchestres

Entrada 18/15/12€

TEATRO AUDITORIO EL GRECO

La unión de los tres hermanos japoneses, interpretes del WADAIKO, Keita Kanazashi, Ryota Kanazashi y Yuta Kanazashi, forman en 2001 un nuevo concepto del tambor japonés,

Un espectáculo que habla de la Esperanza. De lo pequeño hasta lo gigante. De la célula hasta el universo. Del ser humano hasta el colectivo.

La mejor manera de defender y difundir el enorme patrimonio dramático del Siglo de Oro español es lograr que estos textos puedan, a pesar de su antigüedad, habitar con vitalidad y vigencia los escenarios de hoy..

TEATRO AUDIOTRIO EL GRECO

El Ballet de Kiev mantiene entre sus objetivos principales el cuidado de las tradiciones y esencia del ballet clásico más puro,

Los intérpretes reactivan el universo de Tom Waits, aunque son una formación musical, son en el fondo un espectáculo multidisciplinar.

XXVIII MUESTRA DE TEATRO DE OTOÑO

La Asociación de Vecinos Alcántara, organiza la XXVIII Muestra de Teatro de Otoño.

Centro Cívico de Santan Bárbara (C/ Ciudadano, 7) – 19.00h. Entrada libre.

Sábado 16 de noviembre**LAS MALAS**

Grupo Las Nambrocas

Autor: Miguel Galindo Abellán

Domingo 24 de noviembre**UN LÍO DE PADRE Y MUY SEÑOR MIO**

Grupo Asociación Luz de Candela

Autor: Pedro Mario Herrero

XXVIII MUESTRA DE TEATRO DE OTOÑO
Santa Bárbara del 9 al 30 de noviembre de 2024

Sábado día 9 de noviembre
Grupo: CARPE DIEM
Obra: "EL FAVOR"
Autor: DAVID BARREIRO

TEATRO INFANTIL
Domingo día 10 de noviembre
Grupo: ARIBEL TEATRO
Obra: EL PEINADO DE LA TIA CHOW

Autor: ARIBEL TEATRO

Sábado día 16 de noviembre
Grupo: LAS NAMBROCAS
Obra: LAS MALAS
Autor: MIGUEL GALINDO ABELLÁN

Domingo día 24 de noviembre
Grupo: ASOC. LUZ DE CANDELA
Obra: UN LÍO DE PADRE Y MUY SEÑOR MIO
Autor: PEDRO MARIO HERRERO

Sábado día 30 de noviembre
Grupo: CENTRO DE MAYORES
"ANGEL ROSA"
TALLER DE TEATRO

PARTICIPA:

TODOS LOS ACTOS DARÁN COMIENZO A LAS 19.00 H
EL TEATRO INFANTIL SERÁ A LAS 18.00 H
LUGAR: Centro Cívico de Santa Bárbara

Entrada libre hasta completar aforo

LES PLUMIERS**Sábado 23 de noviembre****RHUMORES.**

Una selección de adaptaciones de sketches del quinteto argentino Les Luthiers en las que música y humor se combinan de manera majestuosa para conseguir sorprender al público de principio a fin. A beneficio de la ONG Sed.,

COLEGIO SANTA MARIA (MARISTAS). 19.00h. Entrada 7€
Ronda de Buenavista, 49

**LOVE COMEDY****Domingo 24 de noviembre****NO PEGUEN AL HUMORISTA.**

El nuevo show del cómico murciano Jaime Caravaca, con Niko Rivera y Alberto Castillo como invitados,

CÍRCULO DE ARTE. 20.00h. Entrada 15€
Plaza de San Vicente, 2

MICROTEATRO**Jueves 28 de noviembre****(S)EX AMIGOS.**

Dos amigos, un desliz

Autora: Susana Mercado. Dirección Juan Angel Melero. Comedia.,

LA HIPOTECA.

Una pareja enfrenta el peor de los desafíos: el desahucio de su hogar.

Autor: Jaime Aranzadi. Dirección Jaime Aranzadi. Comedia

Pases a las 19.00h. 20.00h. y 21.00h. Mayores de 13 años. Duración 15m. por obra.

LABERINTO DEL REY. Entrada 23€ con consumición y aperitivo - [Entradas](#)
Granja La Suiza s/n.

LABERINTO DEL REY (TOLEDO)

JUEVES

28 DE NOVIEMBRE

(S)EXAMIGOS
LA HIPOTECA**MUESTRA DE TEATRO****Viernes 29 de noviembre****MUESTRA DE TEATRO ADULTOS.**

Escenas de teatro e impro con el público,

CENTRO CÍVICO DE BUENAVISTA. 17.15h. Entrada libre
Avda. de Portugal, 11

[Volver al SUMARIO](#)

Paz

LIBROS**Miércoles 20 de noviembre**

Presentación del libro "**Paisajes para abolir los gritos**", de Rafael Sánchez Montojo.

Poemario que indaga en las inquietudes del yo poético frente al mundo y la cotidianidad. Editado por MilMadres. Acompañará al autor en la presentación el escritor y dramaturgo Roberto Osa.

LUGAR: LIBRERÍA TAIGA - (Travesía Gregorio Ramírez, 2) – 18.00h. Entrada Libre

Jueves 21 de noviembre

Presentación del libro "**Imágenes en el margen**", de Emilio Jesús Díaz García.

Emilio Jesús Díaz García presenta su nuevo libro, una obra que invita a reflexionar sobre temas visuales y marginales.

LUGAR: CENTRO CULTURAL SAN CLEMENTE - (Plaza de Padilla s/n) – 19.00h. Entrada Libre

Presentación del libro "**Oye Diabla**", de Titania de Julia de la Fuente.

Una novela gamberra y desenfadada que te hará reír y desear lo prohibido.

LUGAR: LIBRERÍA TAIGA - (Travesía Gregorio Ramírez, 2) – 18.30h. Entrada Libre

Presentación del comic: "**Curiosity shop**", de Teresa Valero y Montse Martín.

Teresa Valero se asoció con la dibujante Montse Martín para dar forma a Curiosity Shop, una serie de aventura y misterio en la España de 1910 que recopilamos por primera vez en un volumen integral.

LUGAR: LIBRERÍA CASCABORRA (c/ Santa Fe, 10) – 19.00h. Entrada libre.

Sábado 23 de noviembre

Presentación del libro "**Una flor llamó a mi puerta**", de Elena Zabalo.

Un viaje guiado por el brillo natural de tu niño interior.

LUGAR: LIBRERÍA HOJABLANCA - (c/ Martín Gamero, 6) – 12.00h. Entrada Libre

Martes 26 de noviembre

CICLO ENCUENTROS TOP

Presentación del libro "**La sombra de Atón**", de Nacho Ares.

Nacho Ares es historiador, escritor, egiptólogo y locutor de radio español. Hasta la fecha ha publicado dieciocho libros, trece de los cuales están dedicados a la cultura egipcia.

LUGAR: BIBLIOTECA DE C-LM – Salón de actos - (Cuesta Carlos V, s/n) – 19.00h. Entrada Libre

Volver al SUMARIO



CHARLAS Y CONFERENCIAS

Lunes 18 de noviembre

Charla "**Cómo desenmascarar a un narcisista. Mas allá del mito**", por María Jesús Sánchez Mena, psicóloga. Un narcisista es un individuo que presenta un patrón persistente de grandiosidad, necesidad de admiración y falta de empatía. Son maestros en el arte de la manipulación y de autoengrandecerse.
LUGAR: BIBLIOTECA DE C-LM – Salón de actos - (Cuesta Carlos V, s/n) – 19.00h. Entrada Libre

Miércoles 20 de noviembre

Charla "**Quitarse el sombrero ante mujeres inconvenientes**", por Elvira Lindo, escritora. En 2018, Elvira Lindo publicó 30 maneras de quitarse el sombrero, libro de ensayos en el que analiza la obra, vida y época de 29 mujeres imprescindibles en el panorama cultural español.
LUGAR: BIBLIOTECA DE C-LM – Salón de actos - (Cuesta Carlos V, s/n) – 18.30h. Entrada Libre

Conferencia: "**Investigar para conocer, conocer para conservar: la ciencia que preserva nuestro Patrimonio**", por María Martín y Miriam Bueso, del Instituto del Patrimonio Cultural de España. La conservación del Patrimonio Cultural es un esfuerzo compartido, profundamente interdisciplinar, en el que diversas especialidades juegan un papel crucial.
LUGAR: MUSEO DEL GRECO – Sala Polivalente (Paseo del Tránsito s/n) – 18.30h. Entrada libre.

Jueves 21 de noviembre

Conferencia: "**Los presos que construyeron la Academia de Toledo?**", por Enrique Sánchez Lubián, periodista y escritor. Interesante conferencia sobre uno de los edificios más importantes de Toledo del siglo XX.
LUGAR: CENTRO CÍVICO SANTA BÁRBARA (c/ Ciudadano, 7) – 19.30h. Entrada libre.

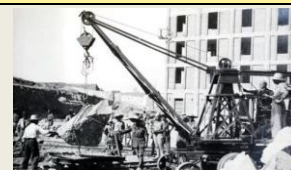

AULA DE SALUD

Conferencia "**Miopia, una epidemia silenciosa, prevención y tratamiento actual**", por Sofia Navarro Corcuera, oftalmóloga. Caracterizada por la dificultad para ver objetos lejanos, esta condición está aumentando a un ritmo alarmante.
LUGAR: BIBLIOTECA DE C-LM – Salón de actos - (Cuesta Carlos V, s/n) – 19.00h. Entrada Libre

Viernes 22 de noviembre

Conferencia "**Cambiar las imágenes para cambiar el mundo**", por Yolanda Domínguez. Esta conferencia analiza la importancia y el papel que desempeñan las imágenes en la construcción de nuestra identidad. Haciendo un recorrido por la historia de las imágenes.
LUGAR: BIBLIOTECA DE C-LM – Salón de actos - (Cuesta Carlos V, s/n) – 19.00h. Entrada Libre

Lunes 25 de noviembre

CICLO DE CONFERENCIAS ARCHIVO HISTÓRICO DE LA NOBLEZA

Conferencia "**Sorolla y el conde Villagonzalo. Una conversación inédita**", por Noemí Lozano (conservadora de Museo Sorolla) y Fernández y M^a del Carmen López-Villalta (Conservadora del Archivo de la Nobleza). Última conferencia de este ciclo que conmemora el 30 aniversario del Archivo, donde nos hablarán de la relación epistolar de Sorolla con el conde de Villagonzalo,. Gratuito. Necesaria inscripción en: nobleza@cultura.gob.es
LUGAR: ARCHIVO HISTÓRICO DE LA NOBLEZA – (Hospital Tavera – C/ Duque de Lerma, 2) – 12.00h.

Conferencia "**La maldición de Alfonso X El sabio, el rey que no quiso abdicar**", por Martín Molina. El 23 de noviembre se cumplen 803 años del nacimiento del rey en Toledo. En esta ocasión reflexionamos sobre el enfrentamiento entre el segundo de los hijos de Alfonso X, el infante don Sancho y su padre, en los últimos años del reinado y la crisis sucesoria en la Corona de Castilla.
LUGAR: BIBLIOTECA DE C-LM – Salón de actos - (Cuesta Carlos V, s/n) – 19.00h. Entrada Libre

Miércoles 27 de noviembre

Charla "**Encuentro con los consumidores, de OCU Castilla-La Mancha**", por Organización de Consumidores y Usuarios de CLM.

Análisis de las reclamaciones recibidas en la OCU. las reclamaciones se convierten en una herramienta fundamental para hacer valer nuestros derechos y exigir una solución justa.

LUGAR: BIBLIOTECA DE C-LM – Salón de actos - (Cuesta Carlos V, s/n) – 17.30h. Entrada Libre

CICLO DE CONFERENCIAS EN MEMORIA DE JUAN SÁNCHEZ SÁNCHEZ

Conferencia "**Juan Sánchez y la Biblioteca de Castilla-La Mancha. 25 años de la Biblioteca Regional**", por Oscar Arroyo, director de la Biblioteca Nacional de España.

Conferencia sobre el impacto de Juan Sánchez en la creación y desarrollo de la Biblioteca Regional

LUGAR: BIBLIOTECA DE C-LM – Salón de actos - (Cuesta Carlos V, s/n) – 19.00h. Entrada Libre

Charlas divulgativa "**Celulas gliales y neuronas: ¿criadas y señoras?** " por Mari Paz Serrano Regal, profesora de Biología y Anatomía de la Universidad Europea.

Charlas divulgativas sobre neurociencia a pié de bar, organizadas por el Hospital Nacional de Parapléjicos, en su programa HNPDivulga.

LUGAR: CERVECERÍA UTHOPIA (Paseo Federico G^a Lorca, Local 11) – 20.00h. Entrada libre.

Jueves 28 de noviembre

Charlas "**Reparación de aparatos eléctricos y electrónicos**" por RAEE CLM (Residuos aparatos Eléctricos y Electrónicos CLM).

Dentro de la X Feria de la Ciencia, tendrá lugar 2 charlas sobre reparación de aparatos eléctricos y electrónicos..

LUGAR: CENTRO SOCIAL POLIVALENTE (c/ Río Bullaque, 24) – 11.00h. y 17.00h. Entrada libre.

Conferencia: "**Segunda guerra púnica**".

La librería Cascaborra está especializada en la historia en viñetas.

LUGAR: LIBRERÍA CASCABORRA (c/ Santa Fe, 10) – 18.30h. Entrada libre.

CICLO MARIDAJES CUANTICOS. CIENCIA A LA CARTA

Conferencia "**Química**", por Oscar Arroyo, director de la Biblioteca Nacional de España.

El químico Vladimir Sánchez, más conocido en redes como Breaking Vlad, nos invita a disfrutar de la química a través de múltiples curiosidades, ejemplos prácticos y un lenguaje cercano.

LUGAR: BIBLIOTECA DE C-LM – Salón de actos - (Cuesta Carlos V, s/n) – 19.00h. Entrada Libre

Sábado 30 de noviembre

Charlas con investigadores

Dentro de la X Feria de la Ciencia, encuentros con investigadores.

LUGAR: CERVECERÍA UTHOPIA (Paseo Federico G^a Lorca, Local 11) – De 12.00 a 14.00h. Entrada libre.

Volver al SUMARIO



107.3 f. m.

Redonda Toledo

EXPOSICIONES



IMAGO REGIS

ARTE Y RETRATO EN DOCUMENTOS PINTADOS DEL ARCHIVO DE LA NOBLEZA

Archivo de la Nobleza
C/ Duque de Lerma 2

Hasta el 22 de junio

Horario: Lunes a sábado de 10.00 a 18.00h. Domingos de 10.00 a 14.00h.

Entrada libre -



ARTE EMPAQUETADO

Exposición de obras de Patricia López.



Círculo de Arte de Toledo
Plaza de San Vicente, 2

Hasta el 30 de noviembre

Horario: Lunes a viernes de 10.00 a 13.00h. y de 16.00 a 21.00. Sábados, domingos y festivos de 12.00 a 21.00h.
Entrada libre

MUJERES EN LUCHA

Vulneración de derechos de las mujeres a través de los documentos del Archivo Histórico Provincial de Toledo.

Archivo Histórico Provincial
C/ Trinidad, 10

Hasta el 29 de noviembre

Horario: Lunes a viernes de 9.30 a 14.30h.

Entrada libre



MUJERES EN LUCHA

MIRADAS PRESTADAS

Obra gráfica de Mercedes Juan

Cámara Bufa
Plaza de las Concepcionistas s/n

Hasta el 31 de diciembre

De martes a sábados de 12.00 a 14.00h. y de 17.00 a 19.00h. Entrada libre

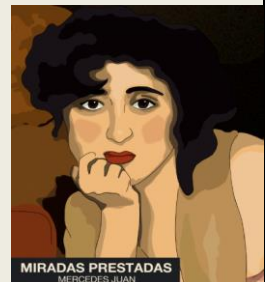

MIRADAS PRESTADAS
MERCEDÉS JUAN

Julián Orgaz



JULIAN ORGAZ

Exposición de dibujos y pinturas

Hasta el 30 de noviembre

Biblioteca de CLM
Galería Borbón-Lorenzana
Cuesta Carlos V s/n.

Horario. Lunes a viernes de 8.30 a 21.00h. Sábados de 9.00 a 14.00h. Entrada libre



NÍMESIS

METÁFORA Y MATERIA

Pinturas de Miguel Millo y esculturas de Manuel Fuentes

Laberinto del Arte
Granja La Suiza, s/n

Hasta el 31 de enero

Horario: Miércoles, jueves y domingo de 13.00 a 18.30h. Viernes y sábados de 13.00 a 1.00h. - Entrada libre -

JULES WORMS

Costumbrismo e indumentaria en el Toledo del Siglo XIX

Museo de Santa Cruz
C/ Cervantes, 3

Hasta el 16 de febrero



De lunes a sábado, de 10.00 a 18.00h. Domingos de 9.00 a 15.00h. Entrada libre

MÁXIMO MARTÍN AGUADO

Exposición virtual de homenaje al profesor Máximo Martín Aguado, autor de numerosas publicaciones sobre la prehistoria toledana, su flora y su fauna. Natural de Yuncillos, llegó a Toledo en 1959, ejerciendo de profesor durante 26 años en el Instituto El Greco.



Archivo Municipal

Exposición.

CARMEN ESPEJO LÓPEZ

Exposición de pintura de Carmen Espejo.

Hasta el 8 de diciembre

Cuevas de Hércules
Callejón de San Ginés, 3

De martes sábados de 12.00 a 14.00h. y
de 16.00 a 18.00h.

Entrada libre

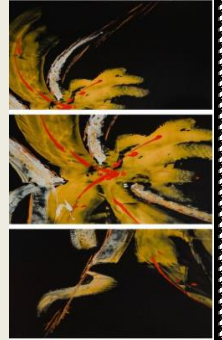
**CENTRO CULTURAL SAN CLEMENTE****EL OJO DEL MINOTAURO**

Exposición de pintura de Daniel Garbade.



Hasta el 13 de diciembre

LAS ESTACIONES DEL ARTE

Jorge Juan Pedraza López (pintura).
Obras: Composición 5

Hasta el 13 de diciembre

Alberto Romero Guillén (escultura).
Obra: Lanzar

Centro Cultural San Clemente
Plaza de Padilla, 2

**GUERRERO MALAGÓN**

Majas, toreros y penitentes.

El casticismo de Guerrero Malagón.

Exposición Temporal

Hasta el 31 de diciembre

Horario. De lunes a viernes de 10.00 a 14.00 y 16.00 a 19.00h. Sábados de 12.00 a 19.00h.
Entrada libre

**MUSEO DEL GRECO****TRISTÁN ENTRE LO DIVINO Y LO HUMANO**

Un entorno de excepción desde el cual acercarse a la obra del pintor y al vibrante contexto artístico en el que se desarrolla, con motivo del cuarto centenario de su muerte

Hasta el 13 de diciembre

MADAME D' AULNOY. Una noble intrépida

Un recorrido por los libros ilustrados de Modesto Lafuente sobre el viaje de esta mujer por la España del siglo de Oro

Hasta el 12 de enero

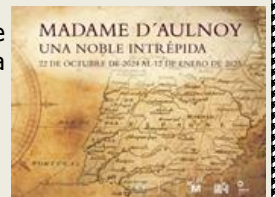

MUSEO DEL GRECO
Paseo del Tránsito s/n

Horario. martes a sábados de 9.30 a 19.30h. Domingos y festivos de 10.00 a 15.00h. Entrada 3€

FAN ART

Exposición de .escudero, de dibujos de los 80's y 90's.



Hornitorico
C/ Río Cascajoso

Hasta 16 de enero

Horario Lunes a Domingo de
9.00 a 15.30. Lunes cerrado.
Entrada libre

PROYECTOS FINALES 23/24

Exposición de proyectos finales de la Escuela de Arte. Amueblamiento, decoración cerámica, ilustración, gráfica interactiva y publicitaria y técnicas escultóricas. Exposición colectiva

Sala Matías Moreno
C/ Reyes Católicos, 15

Hasta el 27 de noviembre

Horario: Lunes a viernes. 12.30 a
17.30h. Entrada libre.



MUSEOS

CATEDRAL DE TOLEDO



Dirección: C/. Cardenal Cisneros, s/n. - 45001 TOLEDO
Entrada Catedral y museos: 7 €. Domingos tarde: visita gratuita (españoles).
Horario: De Lunes a Sábados, de 10:00 a 18:30 h. Domingos y festivos, de 14:00 a 18:30 h.
 Web: www.catedralprimada.es/

Gestionado por: Arzobispado de Toledo. **Contenido del museo:** Arte Sacro, arquitectura, esculturas y pinturas Edificio del S.XII que en sí es una obra de arte, La Santa Iglesia Catedral, Consagrada a la Virgen María en su Asunción a los cielos, comienza a construirse en el año 1227, bajo el mandato del Arzobispo D. Rodrigo Jiménez de Rada, sobre los cimientos de la Catedral visigoda del S. VI, que fue utilizada como mezquita.



MUSEO DE SANTA CRUZ

Dirección: c/ Cervantes, 3. - 45001 TOLEDO. **Entrada** 5 € - Web: Museo.de.Santa.Cruz

Horario: Lunes-Sábado:10:00 - 19:00 h. Domingos: 10:00 - 14:30 h.

Gestionado por: Junta de Comunidades de C-LM. **Contenido del museo:** Bellas Artes, Arqueología, Artes Aplicadas. **Edificio** antiguo hospital que data de finales del siglo XV y primeros años del siglo XVI, es una de las obras maestras del Renacimiento español.



MUSEO DEL GRECO



Dirección: Paseo del Tránsito, s/n. - 45002 TOLEDO. **Entrada** 3 € - Web: www.museodelgreco.mcu.es

Horario: 1 de marzo a 31 de octubre: Martes - sábado: 9:30 - 19:30 h. Domingos y festivos: 10.00 a 15.00. - Del 1 de noviembre a 28 de febrero: Martes - sábado: 9:30 - 18:00 h. Domingos y festivos: 10 - 15 h.

Gestionado por: Ministerio de Cultura. **Contenido del museo:** Obras de El Greco y obras de la escuela toledana, madrileña y sevillana. Mobiliario, cerámica y azulejería. Edificio, cuevas y jardines.

MUSEO DEL EJERCITO

Dirección: C/ de la Paz, s/n. - 45001 TOLEDO. **Entrada** 5 € - Web: www.museo.ejercito.es/

Horario: 10.00 a 17.00. Miércoles cerrado.

Gestionado por: Ministerio de Defensa. **Contenido del museo:** Historia militar. **Edificio** emblemático de Toledo que tiene su origen en la época visigoda y su máximo esplendor en el Emperador Carlos I.



CENTRO DE ARTE MODERNO Y CONTEMPORÁNEO DE CLM - (CORPO)



Dirección: Convento de Santa Fe. Paseo del Miradero s/n. - 45001 TOLEDO. **Entrada** 8 € reducida 4€

Horario: Lunes a sábado 10.00 a 18.00h. Domingo 10.00 a 15.00h.

Web:

Gestionado por: Fundación Roberto Polo. **Contenido del centro:** Arte contemporáneo con pintura escultura y fotografía. 250 obras, de 171 artistas, elaboradas entre los siglos XX y XXI, **Edificio** Convento de Santa Fe, construido a lo largo del siglo XIII por la Orden de Calatrava

MUSEO DE LOS CONCILIOS



Dirección: Plaza de San Román. - 45002 TOLEDO. **Entrada** 1 € - Web: Museo.de.los.Concilios

Horario: De martes a sábado de 10,00h a 14,00h y de 16,00h a 18,15h. Domingos de 10,00h a 14,00h.

Gestionado por: Junta de Comunidades de C-LM.

Contenido del museo: Colecciones arqueológicas de los Visigodos (S. VI a VIII). **Edificio:** Iglesia de San Román, bello exponente del primer mudéjar toledano (siglo XIII).

MUSEO HOSPITAL DE TAVERA

Dirección: C/ Cardenal Tavera, 2 - 45003 TOLEDO. **Entrada** 6€ - Web: www.fundacionmedinaceli.org/

Horario: Lunes a sábado: 10.00 a 13.30 y de 15.00 a 17.30 horas. Domingos: de 10.00 a 13.30 horas.

Gestionado por: Fundación Casa Ducal Medinaceli. **Contenido del museo:** Arte (pintura, escultura, mobiliario). Sede del Archivo Histórico Nacional Sección Nobleza. **Edificio:** El "primer edificio totalmente clásico de Castilla", también conocido como Hospital Tavera o de Afuera, nació en el siglo XVI con una doble función: hospital y panteón de su fundador.



ENTIERRO DEL CONDE DE ORGAZ



Dirección: Plaza del Conde, 4 - 45002 TOLEDO. **Entrada** 2,5€

Horario: Del 1 de marzo al 15 de octubre: 10:00 a 18:45 horas. Del 16 de octubre al 28 de febrero: 10:00 a 17:45 horas.

Web: www.santotome.org **Gestionado por:** Iglesia Parroquial Santo Tomás. **Contenido:** Visita obligada para contemplar el cuadro más "popular" de El Greco, El Entierro del Señor de Orgaz. Edificio: El cuadro está situado en una capilla con acceso independiente, de la Iglesia de Santo Tomás, del s. XIV,

MUSEO SAFARDÍ

Dirección: C/. Samuel Leví, s/n.. - 45002 TOLEDO. **Entrada** 3 €

Horario: Invierno (del 1 de noviembre al 28 de febrero): de martes a sábado de 9:30 a 18:00 horas. Verano (del 1 de marzo al 31 de octubre): de martes a sábado de 9:30 a 19:30 horas. Domingos y festivos: de 10:00 a 15:00 horas.

Web: www.mecd.gob.es/msefardi/ - **Gestionado por:** Ministerio de Cultura. **Contenido del museo:** Aspectos históricos, sociales y culturales de los judíos en España, los sefardíes. **Edificio** (Sinagoga del Tránsito o de Samuel Leví).



MUSEO DE TAPICES



Dirección: Plaza del Colegio Infantes ,s/n. - 45001 TOLEDO.

Entrada 2 € - **Horario:** Lunes a Domingos 10.00 a 18.30h

Web: www.catedralprimada.es/

Gestionado por: Arzobispado de Toledo. **Contenido del museo:** gran colección de tapices, textiles y objetos de marfil y orfebrería. Edificio Museo ubicado en el Antiguo Colegio Infantes (1552)

TALLER DEL MORO

Dirección: c/ Taller del Moro. - 45002 - TOLEDO.

Entrada 2 € - **Horario:** Lunes a Domingos 10.00 a 18.30h

Gestionado por: JCCM

Contenido del museo: un antiguo palacio mudéjar de principio del siglo XIV que alberga en su interior una exposición permanente además de preciosas yeserías y ricos artesanados de madera.



MUSEO VICTORIO MACHO

Dirección: Plaza de Victorio Macho,2. - 45002 TOLEDO. **Entrada** 3 € -

Web: www.realfundaciontoledo.es

Horario: Lunes a viernes:10-14 h y 17-19 h Sábados: 10-19h Domingos 10-15h

Gestionado por: Real Fundación de Toledo. **Contenido del museo:** Parte de la obra del escultor Victorio Macho. Edificio Roca Tarpeya, lugar elegido por el escultor Victorio Macho para edificar en 1953 su casa-taller.



MUSEO CROMÁTICA

Dirección: Plaza de la Concepción, 1. - 45001 TOLEDO.

Entrada 8 € con una consumición -

Web: www.museocromatica.com

Horario: Todos los días de 10:30 a 14 :30 h y de 17:00 h. a 21:00 h. MARTES cerrado

Gestionado por: Luis García Cid. **Contenido del museo:** El museo de la música pintada. un delicioso recorrido de instrumentos musicales y artes plásticas en 700 metros cuadrados ubicados en los bajos del convento de la Inmaculada Concepción.



MONUMENTOS



Monasterio de San Juan de los Reyes. C/ Reyes Católicos, 17- 45002. - Entrada 2,5€ - [Web](#). Iglesia del s. XV, mandada construir por la Reina Isabel la Católica. Por toda la fachada corre el cordón franciscano de la orden que ocupa el edificio. A destacar el claustro cuadrado y de doble piso, una de las obras maestras del gótico final, dentro de la estética hispano flamenca.

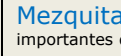

Mezquita del Cristo de la Luz. C/ Cristo de la Luz, 22 - 45001 Entrada 2,5€ - [Web](#) . La mezquita Califal del siglo X es uno de los monumentos más importantes de la arquitectura hispano-musulmana y mudéjar en España.



Mezquita de Santa María La Blanca. C/ Reyes Católicos, 4 - 45002 Entrada 2,5€ - [Web](#). Antigua Sinagoga Mayor de Toledo, Santa María la Blanca es uno de los monumentos más bellos de la judería de Toledo, construido a finales del S. XII.

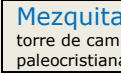

Mezquita de El Salvador. Plaza del Salvador, S/N - 45002 Entrada 2,5€ - [Web](#). Desde el s.IX fue una mezquita, orientada al sureste. Conserva una torre de campanas sobre el primitivo alminar de mezquita, restos de un patio con arcos árabes sobre cementerio cristiano y sobre todo, una pilastra única de época paleocristiana o visigoda, con escenas de la vida de Cristo



Mezquita de Las Tornerías. C/ Tornerías, 4 - 45001 Edificio cerrado - [Web](#). Data de la segunda mitad del S. XI. la singularidad de este edificio es el hecho inusual de tener dos plantas, a causa del desnivel del terreno. En la planta de abajo hay un depósito de agua, castellum aquae.

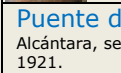

Puente de Alcántara. Avda. Castilla-La Mancha, S/N - 45001 [Web](#). Situado a los pies del castillo de San Servando y junto a la Puerta de Alcántara, se tiene constancia de su construcción en la época romana, fue muy dañado y reconstruido en el siglo X. Es declarado Monumento Nacional en 1921.



Puente de San Martín. Bajada de San Martín, S/N - 45002 - [Web](#). Construido originalmente en el siglo XIII, todo de sillería y de estilo mudéjar. Es declarado Monumento Nacional en 1921.

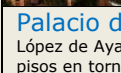

Palacio de Fuensalida. Plaza del Conde s/n - 45002 Toledo - Fue levantado por el primer señor de Fuensalida a mediados del siglo XV, don Pedro López de Ayala. El edificio es un ejemplo característico de los palacios mudéjares, realizado a base de ladrillo, mampostería, madera y yeso, articulado en dos pisos en torno a un patio rectangular. Actualmente es la sede de la Presidencia del Gobierno Regional.



Palacio de Lorenzana. Calle Cardenal Lorenzana s/n - 45001 Toledo - Es de los pocos edificios en Toledo que se construyó en muy pocos años y obedece entero a la idea del arquitecto catedralicio Ignacio Haan muy a finales del siglo XVIII y es un magnífico ejemplo de arquitectura neoclásica. Actualmente es sede de la Universidad de C-LM.

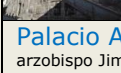

Palacio Arzobispal. Plaza del Ayuntamiento s/n - 45002 Toledo - Sus orígenes se remontan a la donación por el rey Alfonso VIII de varias casas al arzobispo Jiménez de Rada, impulsor de la construcción de la Catedral. Unos trescientos años más tarde, el arzobispo Pedro Tavera encomienda a Alonso de Covarrubias la construcción del nuevo palacio. De su pasado mudéjar quedan sólo unos ornamentales arcos ciegos en el extremo derecho



Palacio de Galiana. Huerta del Rey - 45003 Toledo - [web](#) - Edificio privado, se visita con cita previa en tfnos: 917026416 - 917026420. Palacio situado en lo que tradicionalmente se llama la Huerta del Rey, se reconstruyó en el siglo XIV sobre el palacio de recreo del rey taifa Al-Mamún. El actual palacete de estilo mudéjar magníficamente restaurado. Desde el siglo XVI reciben el nombre actual, en memoria de los fabulosos palacios y jardines que habitaba en el alcázar toledano la bella princesa musulmana, legendaria hija el rey Galafre y esposa de Carlomagno.



Palacio de Benacazón. Calle Recoletos, 1 - 45001 Toledo - Escondido al final de una angosta calle sin salida, se halla el antiguo palacio de los Pantoja, ante su soberbia portada mudéjar. Esta añeja construcción de estilo mudéjar es un edificio ecléctico de tres pisos, repleto de motivos arquitectónicos y decorativos romanos (bóvedas de cimentación), mudéjares (yestería, artesonados), talaveranos (azulejería de cuerda), góticos e italianizantes. Es un palacio de los ejemplos más representativos de las típicas casas toledanas, con su patio de estilo mudéjar, junto con su decoración, basada en yesterías y azulejería.

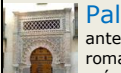

Convento Santo Domingo El Antiguo. Plaza Sto. Domingo El Antiguo S/N - 45002 Toledo. Entrada 2€ - [web](#) - El convento fue fundado por Alfonso VI tras la conquista de Toledo, siendo el primero autorizado a levantarse intramuros. El actual templo del convento cisterciense de Santo Domingo de Silos fue levantado en 1577, en estilo manierista renaciente. Contiene los primeros cuadros de El Greco a su llegada a Toledo.

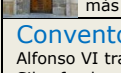
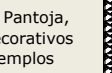

Convento de Santo Domingo El Real. C/ Buzones, 7 - 45002 Toledo - El extenso convento fundado en el siglo XIV, está hoy dividido para varios usos, una parte está ocupado por la Orden de las Comendadoras que administran una guardería, otra está ocupada por los archivos y oficinas del Catastro. El complejo edificio se estructura alrededor de dos grandes claustros, uno gótico y otro renacentista. El monasterio fundado allá por el año de 1364 en una de las zonas con más sabor de esta capital



Convento de San Antonio de Padua. C/ Santo Tomé, 27 - 45002 Toledo - Convento situado en el antiguo Palacio del Conde de Ávalos de estilo renacentista. Destaca su retablo barroco "en blanco", la sillería del coro, además de cubiertas del servicio de mesa del Cardenal Cisneros junto con objetos de orfebrería, pintura y escultura. Solo se puede visitar en grupo con reserva previa en tfno: (34) 925 224 047.

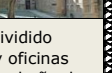

Real Colegio de Doncellas Nobles. Plaza del Cardenal Silíceo, s/n. - 45002 Toledo - Entrada 2,8€ (Residentes en Toledo gratis). [Web](#) - Fundado por el Cardenal Juan Martínez Silíceo en 1551, para acoger jóvenes de pocos recursos, procedentes de la archidiócesis de Toledo y darles formación cristiana y humana. El edificio actual es obra barroca del siglo XVIII de José Hernández Sierra y Ventura Rodríguez.



Murallas. Toledo fue una ciudad amurallada en época romana y parte de sus piedras se encuentran unidas a muros posteriores. En el año 674 fueron reconstruidas por el rey visigodo Wamba. Las que se conservan hoy día, aunque existen restos de las romanas, son básicamente de origen árabe, finalmente fueron acabadas por Alfonso VI. Para permitir el acceso a la ciudad, son numerosas las puertas que tienen las murallas.

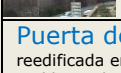

Puerta del Sol. Torre albarrana que fue construida probablemente en los tiempos del reino taifa, como indican sus arcos de herradura interiores. Fue reedificada en el siglo XIV en estilo mudéjar, con el empleo de los típicos materiales: sillares, mampostería y ladrillo, en el siglo XVI, se añadió un relieve con el emblema de la Catedral bajo la luna y el sol (que da nombre a la puerta). Contiene algunos elementos ajenos a su estilo, como los restos de un sarcófago paleocristiano o un pequeño busto clásico.

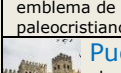

Puerta de Alfonso VI. Para distinguirla de la Puerta Nueva de Bisagra, también se la denominó de Alfonso VI, por creerse que fué la utilizada en 1085 por el rey cristiano al reconquistar la ciudad. Conserva, en gran parte, su primitiva estructura, la única de ingreso recto, reformado en el siglo XIII en acodado, resguardada por recias torres adelantadas de estilo esencialmente califal. En su fachada exterior muestra un curioso arco de herradura rodeado de alfiz, atravesado por un dintel y coronado en la clave con un relieve visigodo.

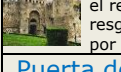

Puerta de Bisagra. Es de origen musulmán, de cuya época conserva restos en el segundo cuerpo interior. Su nombre deriva de la palabra árabe Bab-Shagra, que significa "Puerta de la Sagra". Fue totalmente reconstruida bajo los reinados de Carlos V y Felipe II, según las trazas de Alonso de Covarrubias. Está formada por dos cuerpos, entre los que se intercala una plaza de armas.

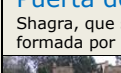
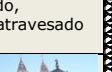

Puerta de Alcántara. Se trata de una de las puertas más importantes del recinto militar, en la muralla oriental. Es de origen árabe, como delata su estructura en codo, aunque fue reconstruida en época cristiana. El vano es de arco de herradura y está flanqueado por dos torres cuadradas con aspilleras laterales. Su estructura se ha conservado hasta nuestros días por haber sido cegada desde el siglo XVI hasta el año 1911. El espacio entre esta puerta y el puente formaba una plaza cerrada por otras dos puertas laterales.



Puerta del Cambrón. Originalmente conocida como Puerta de Los Judíos, reedificada en la segunda mitad del s. XVI, dispone de doble puerta y cuatro torres; su nombre deriva de las plantas cambroneras que crecían en sus inmediaciones.

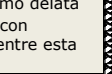

Próximamente.....más monumentos

[Volver al SUMARIO](#)

107.3 f. m.

Redonda Toledo**RADIO****Onda Polígono**www.ondapoligono.org

PARRILLA DE PROGRAMACIÓN

ONDA Polígono
107.3 FM

Hora / Día	lunes	martes	miércoles	jueves	viernes	sábado	domingo	
00:00-01:00	JAZZ DE NOCHE					URBANITA	RAPIDO	
01:00-02:00	EL DUENDE					MADRUGADANCE		
02:00-04:00	BLUES BUS							
04:00-06:00	NEOCLÁSICA							
06:00-08:00	RADIO ROCK & ROLL					SUSUROUND		
08:00-12:00	MELODIAS DEL AYER					BANDA SONORA		
						AL TAJO EN CHANCLAS		
						SONIDO FRIKI	LA HORA DE: Aurora Beltrán	
12:00-13:00	AS DE COPLAS					VOCES	RADIO EN SERIE <small>Kalman, el hombre increíble</small>	
						CAFÉ CANTANTE	EL SÉPTIMO CIELO <small>Reemisión</small>	
13:00-14:00	LA DECADA FELIZ					EL CANTO DE LA TRIPULACIÓN	FÓRMULA INDIE	
14:00-15:00						TRADICION SONORA		
15:00-16:00	POTAJE					AIRES CELTAS	LA VUELTA AL MUNDO EN 80 MÚSICAS -Reemisión-	
16:00-17:00	SONIDO Ñ				MEZCLA2	RATATUI	DIVERSIONES	
17:00-18:00					ATREVETE A PENSAR			
18:00-19:00	ZONA EURO	CONO SUR	MOTORTIME	AFRIKANTE	MUNDIAL	SIGLO XX		
19:00-20:00	HORA LOCAL							
20:00-21:00	MUSICA ENVENENADA	MUNDOFONÍAS	RUTAS ENEMIGAS	MUNDOFONÍAS	SINDICATO DEL VINILO			
21:00-22:00	MUNDO VERBENA				EL CUARTELILLO	HORA PUNKTA	OP	
22:00-23:00	LOS NUEVOS 20							
23:00-24:00	A HORA				LA VUELTA AL MUNDO EN 80 MÚSICAS	RAZAS DE NOCHE	LA DROGUERÍA	
					Producción propia	Otras radios	Bloque musical	Radio novela

Sábado 16 de noviembre. 09.15h.

CONGRESO NACIONAL SOBRE AMIANTO. Onda Polígono estará presente en el Congreso Nacional sobre Amianto que se celebrará en el Centro Cultural San Marcos, para realizar un programa especial sobre este residuo peligroso para la salud y que está presente en distintos puntos de la ciudad.

Lunes 25 de noviembre. 12.00h.

ONDAS CEREBRALES. Programa especial realizado por la asociación ADACE.- 107.3 f.m., dedicado a la eliminación de la violencia contra la mujer.

**Dial en Toledo**

RADIO MARÍA 88.5 f.m	LOS 40 CLASSIC 91.2 f.m	RADIO CLM 91.9 f.m	SER 92.9 f.m	SER + 93.6 f.m	LOS 40 94.2 f.m	CADENA DIAL 95.4 f.m
CADENA 100 96.3 f.m	COPE 97.4 f.m	KISS FM 98.3 f.m	RADIO SOLIDARIA 99.0 f.m	ROCK FM 99.3 f.m	RADIO 5 99.9 f.m	ONDA CERO 100.8 f.m
RADIO NACIONAL 102.0 f.m	RADIO SANTA MARÍA 102.5 f.m	RADIO CLÁSICA 103.9 f.m	HIT FM 104.6 f.m	RADIO 3 106.4 f.m	ONDA POLÍGONO 107.3 f.m	

Dial MundialRadiooo.comRadio GardenRadioboxTunein**Volver al SUMARIO**

INTERNET

PRENSA DIGITAL

[La Tribuna de Toledo](#)

[El Diario CLM](#)

[El Cultural CLM](#)

[Toledonews](#)

[El Día de Toledo](#)

[ABC](#)

[CLM24, Toledo](#)

[Encastillalmancha](#)

[Toledodiario](#)

[Gabinete Prensa. Ayto. Toledo](#)

[Europa Press - CLM](#)

[El Prural - Toledo](#)

[El Polígono](#)

AGENDAS CULTURALES

[Agenda Cultural Ayto. de Toledo](#)

[ToledoCultura](#)

[Agenda Cultural \(Alternativa\)](#)

[Agenda C-LM](#)

[Agenda Cultural Universitaria](#)

[OK BUEN PLAN](#)

[Cuentame Toledo](#)

[Guía turística y cultural](#)

[Agenda Cultural Ministerio Cultura](#)

ORGANISMOS PÚBLICOS

[Junta de Comunidades de C-LM](#)

[Diputación de Toledo](#)

[Ayuntamiento de Toledo](#)

[Universidad de C-LM](#)

[Cortes de C-LM](#)

[Gobierno de España](#)

[Boletín Oficial del Estado](#)

[Unión Europea](#)

[Parlamento Europeo](#)

[Consejo de Europa](#)

E N L A C E S**ASOCIACIONES Y COLECTIVOS**

[Federación de Asociaciones Vecinales El Ciudadano](#)

[Asociación de Vecinos El Tajo](#)

[Asociación de Vecinos Alcántara](#)

[Asociación de Vecinos Río Chico](#)

[Asociación de Vecinos Toledo Histórico](#)

[Asociación de Vecinos La Verdad](#)

[Asociación de Vecinos La Ronda](#)

[Asociación de Vecinos La Cava](#)

[La Voz del Barrio](#)

[Plataforma de Toledo en defensa del Tajo](#)

[Plataforma Mi Barrio SIN amianto](#)

[Ecologistas en Acción de Toledo](#)

GRUPOS DE CIUDADAN@S

[No eres del Polígono si](#)

[No eres de Santa Bárbara si](#)

[Grupo Vecinos por la Sanidad Pública](#)

[Mujeres de Negro](#)

[Moneda Social de Toledo](#)

[BiciCrítica Toledo](#)

[Banco de Alimentos](#)

[Me Mojo por el Tajo](#)

[Toledo violeta](#)

[Movimiento Ubuntu](#)

[8M Toledo](#)

EMPRESAS y PATRONATOS

[Empresa de autobuses \(Unauto\)](#)

[Empresa del Agua \(Tagus\)](#)

[Empresa Municipal Vivienda](#)

[Consorcio de Toledo](#)

[Patronato Municipal de Turismo](#)

[Patronato Deportivo Municipal](#)

Esta página es una **guía de enlaces** a páginas de internet de Toledo. Si tienes algún enlace interesante de Toledo, compártelo con nosotros enviándolo a:

ondapoligono@gmail.com

**ESPACIOS MUSICALES**

[Monasterio de Cultura](#)

[El Caleidoscopio Musical](#)

[Rutas Enemigas](#)

[Mi Chambergo de Entretiempo](#)

[Musincronizados](#)

[Momentum Toledo](#)

[Descrito Ediciones Music](#)

ESPACIOS CULTURALES

[Libros de Toledo](#)

[Hombre de Palo](#)

[Descrito Ediciones](#)

[Cine Club Municipal](#)

[Apolo](#)

[Art+51](#)

[Doble Culto Cinema](#)

[Fiebre de Cabina](#)

[Red de Bibliotecas Municipales](#)

GRUPOS DEPORTIVOS

[C.D Toledo](#)

[C.F. Benquerencia](#)

[Club Deportivo Moprisala](#)

[C.B. Polígono](#)

[CEI Toledo](#)

[Balonmano Ciudad Imperial](#)

[Escuela de Atletismo Polígono](#)

[Tritoledo triatlón](#)

[C.N.S. Oriol Imperial](#)

[Club Deportivo Apanas](#)

[Spartans Toletum](#)

Kolectivo Suicida

El grupo toledano de rock ha grabado un nuevo video, con la canción "Pensar para sobrevivir", que es el sexto adelanto de su nuevo album que llevará por título "La Sonrisa del Perdedor".

[Pensar para sobrevivir](#)



Redonda Cultural de Toledo

Redonda

Grupo de WhatsApp

[Volver al SUMARIO](#)