

Redonda

Boletín Informativo
de Actividades

Nº 135 - III época

Del 17 al 31 de
Marzo
2025



Actividades

Charlas y Conferencias

Cursos y Talleres

Exposiciones

Música

Museos

Cine

Monumentos

Teatro

Radio

Libros

Internet



ONDA POLÍGONO

40 AÑOS EMITIENDO
WWW.ONDAPOLIGONO.ORG

107.3 f. m.

Redonda Toledo

ACTIVIDADES

Visita Guiada

MEZQUITA DE LAS TORNERÍAS.



Comentada por Luis Moreno y Javier Alguacil, arquitectos encargados de la restauración. Gratuita.

Necesaria inscripción:

info@mezquitadetornerias.es

Horario: 11.00 y 16.00h.

Miércoles 19 de marzo

Mezquita de las Tornerías
C/ Tornerías, 27



Día Mundial Síndrome Down

DÍA MUNDIAL DE LAS PERSONAS CON SÍNDROME DE DOWN - 2025



Gran Fiesta de celebración.

Paella solidaria.

Debut batucada Down Toledo. 12.00h.

Viernes 21 de marzo

Paseo Peatonal Federico G^a Lorca

Museo Vivo

UNA PICA EN FLANDES

Público adulto. Inscripción en taquilla mismo día.

Horario: 12.00 y 13.00h. Duración: 45m.

Sábado 22 de marzo

Museo del Ejército
C/ de la Paz s/n



Recital Poético

NOSOTRAS, MUJERES Y POETAS

Olga Ruiz, conocida en redes como Olga RT, da el pistoletazo de salida a este espacio en el que cada semana se publica en redes (Spotify, YouTube, Amazon Music, Facebook e Instagram) un videopoema de mujer poeta elaborado con la voz de otra mujer poeta.

Horario: 19.00h.

Viernes 21 de marzo

Biblioteca de CLM
C/ Cuesta Carlos V s/n



Pieza del Mes

Visita guiada y comentada de la Pieza del Mes, que

es la escultura de Alberto Sánchez "Mujer Toledana-Mujer Castellana".

Actividad gratuita - 12.00h.

Comentada por Eduardo Valmaseda

Sábado 22 y 29 de marzo

Museo de Santa Cruz
C/ Cervantes, 3

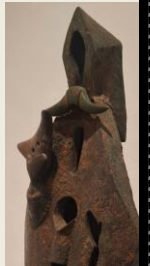

Rastro Literario

Mercado de intercambio de libros y venta de libros de segunda mano.

Actividades complementarias: talleres, cuentacuentos y conferencias.

Horario: 11.00h.

Domingo 30 de marzo

Salón Rico
Corral de Don Diego s/n



Paseos Naturales

Como todos los años, la Diputación de Toledo organiza los Paseos Naturales por la Provincia de Toledo. Paseos con guía y gratuitos. Necesaria la inscripción. Información de esta actividad en el siguiente enlace:

[PASEOS NATURALES](#)

Más información
Teléfono: 925 287 794.
Ext. 2106.



107.3 f. m.

RedOnda Toledo

CURSOS, TALLERES y otras hierbas

Nuevas Tecnologías

Martes 18 de marzo

INICIACIÓN INTERNET. 11.00h. Mayores 60 años.

REDES SOCIALES: Instagram. 16.00h.

Martes 25 de marzo

USO DEL MOVIL. 16.00h.



Más información:
Tfno: 605463617 / 925951345
email: ciudadaniadigital@jccm.es

Biblioteca de CLM
Aula de Encuentro
C/ Cuesta Carlos V s/n

Taller

REPARACIÓN DE MADERA

Del 19 de marzo al 11 de junio

Horario: Miércoles 16.30 a 18.30h. Duración 8 horas

Información e inscripción: 633 11 28 45

Precio 30€ mes /25€ asociados

Plazas limitadas

Convento Santa Clara

Plaza Santa Clara, 6



Musicosophia

SONIDOS TRASCENDENTALES

El alma de la música. Taller de audiciones creativas de música clásica. Actividad gratuita. Entrada libre

Horario: 18.30h.

Miércoles 26 de marzo

Biblioteca de CLM

Salón de Actos

C/ Cuesta Carlos V s/n



Taller de Poesía

POESÍA ESCÉNICA

Horario: 10.00h. Gratuito.

Sábado 22 de marzo

Salón Rico

Plaza Corral de Don Diego s/n



Bono Comercio Toledo

La Asociación de Comercios de Toledo, lanza un programa para conectar a los residentes locales con los comercios de la ciudad.



Aprovecha descuentos exclusivos y apoya al comercio Local.

Información e inscripción en:

Bonocomerciolocal.es

Si quieres que las actividades que organiza tu asociación o colectivo aparezcan en RedOnda, mándanos la información lo más detallada posible a:

ondapoligono@gmail.com

Si quieres recibir RedOnda en tu móvil, únete al grupo de whatsapp RedOnda, escaneando el **código QR** que aparece en la última página de este boletín.

Aulas en Familia

CONVIENDO EN POSITIVO

Dirigido a padres/madres con hijos de 6 a 12 años.

Horario: 17.00h. Gratuito - Necesaria [inscripción](#)

Martes 18 de marzo: Autoestima y asertividad

Martes 25 de marzo: Comunicación familiar

Biblioteca CLM

C/ Cuesta Carlos V s/n



Taller de Teatro

¿Y TU QUIÉN ERES?

Para mayores de 16 años. Gratuito.

Necesaria inscripción en [Taller de Teatro](#)

Horario: 11.00 a 14.00h.

Mas información en: [Taller de teatro](#)



Sábado 29 y Domingo 30 de marzo

Museo Sefardí.

C/ Samuel Levi, 1

Taller de Escritura

JOURNALING Y CONEXIÓN

Taller de escritura creativa con journaling y creatividad.

Horario: 11.30 a 14.00

Plazas limitadas. Precio 15€. Imparte: Casandra Le.

Información e inscripción: 665074736

Sábado 29 de marzo

Librería Hojablanca

C/ Martín Gamero, 6



ACTIVIDADES PERMANENTES



BIBLIOTECA DE C-LM. El gran templo de la cultura en Toledo, alberga en su sede multitud de actividades, muchas centradas en los libros, pero también actividades diversas de música, cine, talleres, exposiciones.

Alcázar de Toledo. Cuesta Carlos V.



Agenda del Ayto. de Toledo.

La información más completa de muchas actividades que tienen lugar en la ciudad.



MATADERO LAB. Un espacio cultural vinculado al IES SEFARAD, donde se realizan diversas actividades. Teatro, Cine, música, poesía, talleres, arte...

Paseo de Recaredo, s/n.



UNIVERSIDAD DE C-LM, en su campus de Toledo y a través de la Alternativa Cultural realiza actividades tanto académicas como de ocio y culturales: Congresos, charlas, talleres,

Universidad C-LM.



TAIGA. Más que una librería. Música, charlas, talleres, cuentacuentos, presentaciones, clubs de lecturas, mercadillos, exposiciones y también libros.

Travesía Gregorio Ramírez, 2



HOJABLANCA. La librería del Casco, donde además de libros puedes encontrar presentaciones, talleres, charlas, cine...

Martín Gamero, 4



LA MADRIGUERA DE PAPEL. Una librería que no solo vende libros, también promueve la cultura realizando diferentes actividades.

Avenida del Madroño, 6



MEDIALAB TOLEDO. Espacio de la asociación DigiAlt, donde realizan actividades para la divulgación digital. Un espacio de encuentro y creación.

Paseo Circo Romano, 23



CASCABORRA Nueva librería en el Casco, centrada en el comic histórico de España y que además realizan diferentes actividades sobre el mundo editorial.

Santa Fe, 10



SALA TIMES, el local de ocio y cultura "clásico" del Barrio del Polígono, con multitud de diferentes actividades.

Paseo Peatonal Federico G^a Lorca.



CIRCULO DE ARTE. Un "templo" de la cultura, en el que se acogen diferentes actividades de cultura y ocio. Música, exposiciones, presentaciones, charlas...

Plaza de San Vicente, 2



URBANA 6, es un espacio sociocultural comunitario situado en el Centro Cultural Cisneros.

C/ Cardenal Cisneros s/n



VAMOS A MONTAR UN CIRCO. Espacio alternativo que realiza diferentes actividades en torno a la creación, diversión y bienestar.

C/ Lisboa, 9



PICARO. Un local que va adquiriendo el papel de "clásico" del ocio, con una gran tradición en los conciertos de calidad.

C/ Cadenas, 6



APOLO. Una asociación cultural que realiza actividades culturales muy variadas e interesantes (Poesía, teatro, música, lectura)

C/ Cardenal Cisneros s/n



BOOM BACK TOLEDO. Música e impulsor de batallas de gallos en los parques de Toledo.

El rap underground de Toledo se mueve con su flow.



UTHOPIA. Local que viene organizando algunas actividades, sobre todo conciertos gratuitos, charlas, presentaciones...

Paseo Federico Garcia Lorca. Local 11



ETR. Escuela Teatro Ruido y Compañía ETR, dedicado al mundo del teatro y a la interpretación, con talleres permanentes para adultos y niños.

C/ Alberche, 38



EL QUEJÍO. Desde el año 82, todo referente en el mundo del flamenco. Actuaciones, cursos, charlas, festivales...

Plaza Poeta Federico G^a Lorca, 4



VERBALINA es todo un referente en la escritura. Cursos, talleres, concursos, charlas, encuentros...



Escuela Municipal de Música Diego Ortíz. Centro municipal dedicado a la enseñanza musical, donde también realizan actividades paralelas en torno a la música y la enseñanza.

c/ de la Paz, 3

RedOnda tiene carácter informativo y no se responsabiliza de posibles cambios en los eventos publicados, los horarios y/o posibles cancelaciones. La información contenida en este Boletín, ha sido facilitada por los organizadores, extraída de sus páginas de internet (webs, blogs y facebook), por informaciones obtenidas de notas de prensa, flyers, carteles, reseñas y de la Agenda Cultural del Ayto. de Toledo.



AFT. La Asociación Fotográfica de Toledo, que trata de aglutinar a todos los aficionados y fotógrafos de la ciudad.

[facebook](#)

107.3 f. m.

Redonda Toledo

MÚSICA

Martes 18 de marzo

~ ENRIQUE VILLAMIEL ~



BIBLIOTECA DE CLM- Salón de Actos. 19.00h.

C/ Cuesta Carlos V s/n . Entrada libre

Ciclo Momentos Clásicos, ciclo de música clásica organizado junto con Momentum & Juventudes Musicales de Toledo, que para esta ocasión contará con el piano de Enrique Villamiel, para interpretar un repertorio variado de música clásica.

Miércoles 19 de marzo

~ JOSEBA IRAZOKI ~

LIBRERÍA HOJABLANCA. 19.00h.

C/ Martín Gamero, 5 . Taquilla Inversa

Guitarrista vasco que se mueve por los terrenos de la composición y la improvisación. Tiene editados más de 15 discos y ha sido guitarrista de artistas como Nacho Vegas. su último álbum, Guitarra Lekeitioak (Onomatopeikoa II), un proyecto que explora las raíces de su identidad musical.



Jueves 20 de marzo

~ LUIS FERCAN ~



SALA PÍCARO. 21.30h.

C/ Cadenas, 6 . Entrada 12/15€.

El cantautor gallego viene a presentar su disco "Postales Perdidas". Sinceridad y madurez en su tercer disco en estudio y su infinidad de conciertos ofrecidos desde que inició su carrera en solitario en 2016.

Viernes 21 de marzo

~ JULIAN MAESO ~



TEATRO DE ROJAS. 20.00h.

Plaza Mayor s/n. Entrada 18/15/12€

Julián Maeso presenta su cuarto disco en solitario titulado Healing Gang, un compendio de folk, rock country, aires de jazz, acompañado de su nueva banda The B Siders.

~ MICRO ABIERTO ~

PEÑA EL QUEJÍO- 21.00h.

Plaza Federico Garcia Lorca, 4 . Entrada libre

Segunda noche de la temporada primavera 25, con una noche de micro abierto.

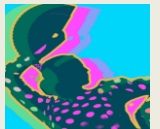

~ REINCIDENTES + ENDEMIAS ~

CÍRCULO DE ARTE. 21.00.

Plaza de San Vicente, 2 . Entradas 25/28€

Los sevillanos Reincidentes, visitan Toledo con su gira ¡Peligro!, de título homónimo de su último disco. Llevan en activo desde 1987 y son uno de los grupos más importantes del punk-rock estatal, con más de 15 discos editados y canciones con letras directas y críticas. Abren el concierto la banda costarricense Enemia, octavo disco de esta interesante banda de punk-rock



Sábado 22 de marzo

~ DONZELA ~

DISCOTECA SHITON 'S- 17.30h.

Callejón del Lucio, 4 . Entrada 11€

Tardeo electrónico con DELATORRE y MARIO FALCON, en una sesión de afotecno y flamenco house.



~ BAMBOLEO ~

VENTA DEL ALMA- 21.00h.

Ctra. Piedrabuena, 25 . Entrada 12/14€

Tardeo con la actuación en directo de ANTONIO LÓPEZ y los dj LUIS SUÁREZ Y DIPAL.



~ BANDA SINFÓNICA MUNICIPAL DE MADRIDEJOS ~

IGLESIA DE LOS JESUITAS. 17.30h.

Plaza Juan de Mariana, 1 . Entrada libre

Dentro del I Certamen de Bandas de Música de la provincia en Semana Santa, con repertorio de música de la semana de pasión.



107.3 f. m.

Redonda Toledo

~ FESTIVAL TRANSGRESIVO ~

SALA NEXT LEVEL- 20.00h.
C/ Rojas, 5 . Entrada 18+gg€/23€

Festival de banas tributo con Transgresivos (Tributo a Extremoduro) y Platerock (Platero y Tú).



~ KAMIKAZES + CRITTER ~



SALA PÍCARO. 21.00h.
C/ Cadenas, 6 . Entrada 12/15€.

El cuarteto madrileño viene a presentar "Pura Dinamita", punk-rock de altura. Abren el concierto el grupo local de hardcore Critter, que ya ha grabado 2 EP, el último titulado "Inquebrantables".

~ KOMA ~

CÍRCULO DE ARTE. 21.00.
Plaza de San Vicente, 2 . Entradas 22,5/25€

Después de 6 años de parón, los pamplonicas están inmersos en su gira "Una ligera mejoría antes de la muerte Tour", con su rock metálico, para disfrutar de la música de éste último trabajo y la contenida en sus 8 discos publicados desde 1995.



~ AGOSTO ~



SALA TIMES- 21.00h.
Paseo Federico Garcia Lorca . Entrada 12/15€

Banda tributo a Héroes del Silencio.

Domingo 23 de marzo

~ YICHENG ZHENG & LOURDES LÓPEZ OSUNA ~

IGLESIA DE SAN SEBASTIAN - 12.00h.
C/ Carreras de San Sebastián, 2 . Entrada libre

XVII JORNADAS DE MÚSICA Y PATRIMONIO, con el Ciclo de Música de Cámara. Para este segundo concierto del Ciclo estará dedicado al piano, con dos jóvenes solistas.



~ ALFONSO FERRER ~



CÍRCULO DE ARTE. 19.30h.
Plaza de San Vicente, 2 . Entradas 15€/20€

Presentación del disco Un renacer equilibrado. Acompañado por músicos como Julián Maeso, Lyndon Parish, y Antonio Llorente, dando inicio a la gira de este primer disco del músico toledano.

Miércoles 26 de marzo

~ GUTTERCATS ~

SALA PÍCARO. 21.00h.
C/ Cadenas, 6 . Entrada 12/15€.

Banda parisina, que viene a presentar su sexto álbum de estudio titulado. Rise & Fall of the Last Civilization', con un rock elegante de toques glam y algo oscuro.



Viernes 28 de marzo

~ FESTIVAL AMERICAN ROCK PUNK TRIBUTES ~



SALA TIMES - 20.00h.
Paseo Federico Garcia Lorca . Entrada 15,40€/17€

Un festival tributo a las grandes bandas del punk-rock americano, NIRVANA (Neverminders), GREEN DAY (Suburbia) y THE OFFSPRING (Smash).

~ KAÓTICO~

CÍRCULO DE ARTE. 21.00h.
Plaza de San Vicente, 2 . Entradas 20/23€

Gira aniversario para celebrar sus 25 años y presentación de su disco XX5, con temas regrabados y revisitados de nuevo, para recordar toda su trayectoria con un punk-rock sincero y directo.



107.3 f. m.

Redonda Toledo

~ ALEJO ~



SALA PÍCARO. 21.00h.
C/ Cadenas, 6 . Entrada 10€.

Rock, con matices de folk y pop, para presentar su segundo disco "Diamantes". Sincero, y con buen directo.

~ CIENTOCERO ~

SALA NEXT LEVEL- 21.00h.
C/ Rojas, 5 .Entrada 16€/20€

Banda tributo a Supersubmarina.



Sábado 29 de marzo

~ VESPERT INDIE ~



DISCOTECA SHITHON ´S- 17.00h.
Callejón Lucio 4 . Entrada 11€/

Tardeo de indie-pop electrónico con Sopa de Sobre, Pau Roca (La Habitación Roja), Samu Sobrino y Kerman.

~ ASOCIACIÓN CULTURAL MUSICAL SANTA CECILIA ~

IGLESIA DE LOS JESUITAS. 17.30h.
Plaza Juan de Mariana, 1 . Entrada libre

Dentro del I Certamen de Bandas de Música de la provincia en Semana Santa, con repertorio de música de la semana de pasión a cargo de esta banda de Villafranca de los Caballeros.



~ BLUE BROTHERS ~



SALA NEXT LEVEL- 21.00h.
C/ Rojas, 5 .Entrada 16€/18€

Banda tributo de los Blues Brothers.

~ LA HABITACIÓN ROJA ~



CÍRCULO DE ARTE. 21.00h.
Plaza de San Vicente, 2 . Entradas x€

El cuarteto valenciano, con más de 30 años de carrera, son unos orfebres consumados del pop, aunando melodías que se meten hasta el tuétano con unas guitarras que te levantan del suelo sin apenas notar el estado gravitatorio, y por supuesto acompañado de unas letras que siempre dicen algo. Un lujo de grupo que viene a presentar su último trabajo titulado "Crear", el algún número catorce de su carrera. Siguen manteniendo esa llama de pasión y profesionalidad, que les convierte en uno de los mejores grupos de pop de nuestro país.

Consulta la programación de las principales salas de concierto y locales que programan actuaciones



CIRCULO DE ARTE

Pza. de San Vicente, 2



TIMES

Paseo Peatonal Federico Gª Lorca



PICARO

C/ Cadenas, 6

[Volver al SUMARIO](#)

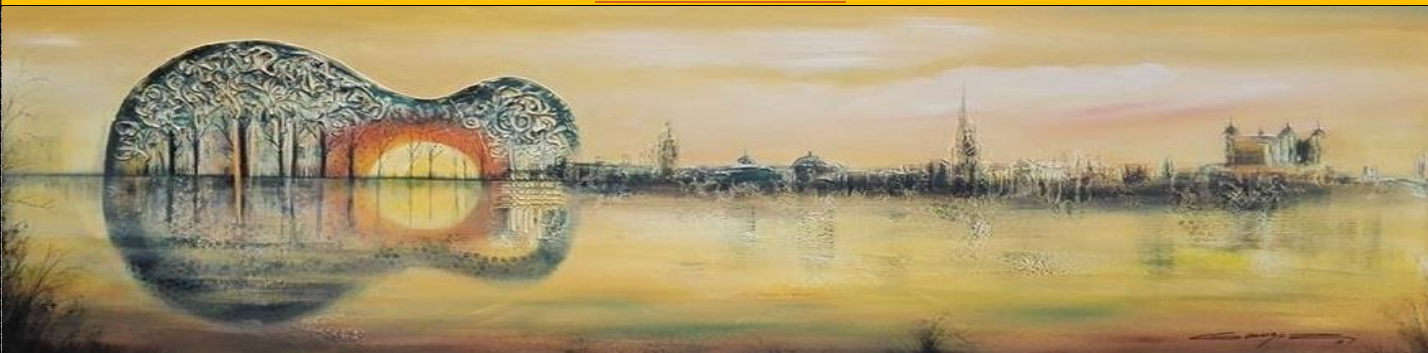

107.3 f. m.

Redonda Toledo

CINE

CINE CLUB MUNICIPAL

Ciclo titulado "ECOS DE LA MEMORIA".

Segundo ciclo de la temporada, en el que se refleja el pasado y presente de las emociones de la humanidad. Hasta el 16 de abril, con 8 películas en cartel.

Cine-Club Municipal

Precio 3 € - Versión original subtitulada.



Lunes TOLETUM - 20.00 h. (Avda. de Madrid, 2)

Martes - TEATRO ROJAS - 19.00 y 22.00 h. (Plaza Mayor s/n)

Miércoles - SALA THALÍA - 20.00 h. (Centro Social - C/ Río Bullaque, 24).

17, 18 y 19 de marzo

MIOCARDIO

Dirección: Jose Manuel Carrasco

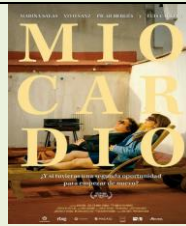

Pablo está en crisis. Una mañana en la que toca fondo, su teléfono suena misteriosamente. Es Ana, la chica que le rompió el corazón hace más de quince años. A lo largo de una jornada, Pablo podrá resolver cuentas pendientes y terminar de escribir un capítulo de su vida... O puede que no.

España - 2024 - Mayores de 12 años

24, 25 y 26 de marzo

A REAL PAIN

Dirección: Jesse Eisenberg



Dos primos viajan a Polonia tras la muerte de su abuela para ver dónde vivió ella antes de la II Guerra Mundial y comprender de dónde viene su familia, incorporándose ambos a un tour sobre el Holocausto.

EE.UU. - 2024 - Mayores de 12 años

31 de marzo

SEPTIEMBRE 5

Dirección: Tim Fehlbauer



Durante los Juegos Olímpicos de Múnich de 1972, el equipo de periodistas deportivos estadounidenses de la ABC que cubrían los juegos se vio de repente obligado a cubrir la crisis de los rehenes de los atletas israelíes secuestrados por un grupo terrorista.

Alemania - 2024

BIBLIOTECA DE CLM



Miércoles 19 de marzo

POESÍA EN LA GUERRA. Carlos Barbachano, 2024

Presentación del documental "Poesía en la Guerra", producido por TVE, sobre el uso de la poesía en la Guerra Civil Española. Tras la proyección tendrá lugar un coloquio moderado por el autor.

BIBLIOTECA DE CLM. 19.00h. Entrada libre
C/ Cuesta Carlos V s/n

CINE CLUB AKELARRE. Cintas malditas

Jueves 20 de marzo

LA SEMANA DEL ASESINO. Eloy de la Iglesia, 1972

Marcos, un humilde trabajador de una fábrica de carne, mata accidentalmente a un taxista tras una discusión, viéndose en la necesidad de acabar con la vida de personas de su entorno para encubrir el crimen original.



Jueves 27 de marzo

EL ASESINO DE MUÑECAS. Miguel Madrid, 1975

Paul, hijo de un jardinero, regresa a casa tras suspender sus estudios. Es emocionalmente inestable y colecciona muñecas porque fue criado como una niña, después de que su hermana muriera.



LIBRERÍA HOJABLANCA. - 20.00h. Entrada libre
C/ Martín Gamero, 6

MULTICINES

Consulta la cartelera

CINE / SUR**CINES LUZ DEL TAJO****CINE DE CULTO** - 20.00h. (vose)

MATRIX. Jueves 20 -

UNO DE LOS NUESTROS. Jueves 27

CINE CLÁSICO - 20.00h. (vose)

RETORNO AL PASADO - Martes 18

DESAYUNO CON DIAMANTES - Martes 25

REAL CINEMA
OLIAS**REAL CINEMA OLIAS**Volver al **SUMARIO****TEATRO****TEATRO DE ROJAS**

TEATRO DE ROJAS (Plaza Mayor s/n). - TEATRO AUDITORIO EL GRECO (Paseo del Miradero s/n)

Nueva temporada del templo de la escena en Toledo, con su Ciclo de Teatro Clásico que cumple 32 años, el ciclo de Teatro Contemporáneo, 25 años, el ciclo de Teatro y Danza en Familia, además de otras obras y espectáculos.

Visita su web: **TEATRO ROJAS**22 de marzo - 20.00h.**TESTIGO DE CARGO**

Octubre Producciones

Entradas: 25/22/19€

El clásico de Agatha Christie como nunca lo has visto, con un gran reparto y un protagonista de excepción, Fernando Guillén Cuervo interpretando al sagaz abogado Sir Wilfrid Roberts. El primer thriller judicial de la historia, contado por la gran dama del misterio.

29 de marzo - 20.00h.**NOCTURNA. ARQUITECTURA DEL INSOMNIO**

Compañía de Danza Rafaela Carrasco.

Entradas: 24/21/18€

Nueva propuesta que lleva la música y el baile flamenco a un nuevo territorio de exploración y búsqueda. A través de las palabras y los cuerpos, Nocturna plantea una exploración dancística, musical y poética en torno a los grandes motivos y contradicciones que genera la noche vista desde la lucidez y la alucinación de quien vela, de quien vive el insomnio.

TEATRO AUDITORIO EL GRECODomingo 30 demarzo**RIGOLETTO**

Compañía de Ópera LGAM.

Rigoletto, ópera en tres actos con música de Giuseppe Verdi y libreto en italiano de Francesco Maria Piave, basado en la obra teatral El rey se divierte, de Victor Hugo. Se trata de un drama de pasión, engaño, amor filial y venganza que tiene como protagonista a Rigoletto, el bufón jorobado de la corte del ducado de Mantua.



Teatro Auditorio El Greco. - 19.00h. Entrada 30/27/24€

Paseo del Miradero s/n

COLEGIO de INFANTESSábado 22 demarzo**LA SEÑORA VACA Y SUS AMIGOS**

Circo musical Cantaduris.

Una función para aprender de donde vienen los alimentos más importantes para hacernos crecer de la forma más sencilla. Espectáculo infantil

Colegio N^a S^a de los Infantes. - 18.00h. Entrada 12€
Avda. Europa, 12

SALA TIMES

Domingo 23 de marzo

MAÑANEO TEATRAL

El alumnado de ArteBaria, representan escenas de series y películas importantes y realizan también algún monólogo sorpresa. Para público adulto.

Sala Times. - 11.00h. Taquilla Inversa
C/ Paseo peatonal Federico Garcia Lorca Local 4b

CASA DE LA CULTURA

Domingo 23 de marzo

3 CITAS Y UN MUSICAL

Obra de teatro de la compañía de Blanca Marsillach, con motivo del Día Mundial del Síndrome de Down.

Casa de la Cultura. - 17.00h. Entrada libre
C/ Alberche s/n. Enfrente del Parque de la Luz

**SALA PÍCARO**

Domingo 23 de marzo

YO SOLITA

El monólogo de Daniela Padrón, un chou para reirse.
Cómico invitado: Niko Rivera.

19.00 h. - Entrada 8/10€

Domingo 30 de marzo

¡QUE ASCO TODO!

Monólogo de Dario Mares, una visión del mundo actual visto con la mala leche de un tipo que quiere ser un buen padre.

19.00h. - Entrada 12/15€



Sala Pícaro. - C/ Cadenas, 6

BIBLIOTECA DE C-LM

Jueves 27 de marzo

**LA NOCHE DE SABINA o SABINA Y LAS BRUJAS**

Una obra de Ignacio del Moral. Asociación Río Chico.

Lectura dramatizada de esta comedia de 15 breves escenas que nos presenta a variados personajes en la azotea de un edificio de vecinos en una noche especial. Acto para conmemorar el Día del Teatro.

Biblioteca de CLM. - 19.00h. Entrada libre
C/ Cuesta Carlos V s/n

SALÓN RICO

Viernes 28 de marzo

EL DUENDE DE LA MANCHA

Por Franz Gómez. A través de este relato de costumbrismo mágico, nos adentramos en los recuerdos del protagonista que revive su infancia y juventud en un pueblo de La Mancha. Obra seleccionada para el Laboratorio de Talentos.

Salón Rico. - 20.00h. Entrada libre
Corral de Don Diego s/n

**CENTRO COMERCIAL BUENAVISTA**

Domingo 30 de marzo

**UN MUNDO MARINO**

ArteBaria

Espectáculo musical basado en La Sirenita. Público infantil.

Centro Comercial Buenavista. Patio modulo 2. - 12.00h. Taquilla inversa
Plaza Ciudad de Nara. (entrada puerta entre módulos)

LIBROS**Lunes 24 de marzo**Encuentro Poético "**Club de Poesía Benqueversos**".

Última actividad de la Biblioteca Regional de celebración del Día Mundial de la Poesía con un encuentro con el Club de poesía Benqueversos, coordinando por María José Mercader y Santiago Sastre, que celebrará una lectura de poemas para festejar el día de la poesía.

LUGAR: BIBLIOTECA DE C-LM – Salón de actos - (Cuesta Carlos V, s/n) – 19.00h. Entrada Libre

Viernes 28 de marzoPresentación del libro "**Historia de la Inteligencia artificial**", de Sara Robisco Cavite.

Libro en el que se explican en detalle los entresijos de la IA: comenzando por mostrar la importancia de los datos, ética del uso de datos, seguridad y privacidad, hasta acabar describiendo en detalle los diferentes modelos y algoritmos que usamos en Inteligencia Artificial. Un viaje en el que el lector adquirirá conocimiento en esta área de una forma amena y entretenida.

LUGAR: BIBLIOTECA DE C-LM – Salón de actos - (Cuesta Carlos V, s/n) – 18.00h. Entrada Libre

Presentación del libro "**Neimhaim. La Loba Blanca**", de Aranzazu Serrano Lorenz.

Un libro de la editorial Plaza&Janés, es el tercer libro de la saga de fantasía nórdica con elementos vikingos y celtas que vio la luz en el año 2015. Presentará Manu Valdrada.

LUGAR: LIBRERÍA TAIGA - (Travesía Gregorio Ramírez, 2) – 18.30h. Entrada Libre

RECITAL POÉTICO.

¡Apúntate! Ven a recitar poemas tuyos y de tus poetisas favoritas, poemas en los que las protagonistas son ellas, cuéntanos una historia de una mujer a la que admiras.

LUGAR: LIBRERÍA CASCABORRA - (c/ Santa Fe, 10) – 18.30h. Entrada Libre

Sábado 29 de marzoTertulia Café, con **Mariano Sánchez Soler**.

La Asociación de Libreros de Toledo (LibreTO) te invita a una nueva sesión de Tertulia Café, un espacio donde la literatura y el diálogo se encuentran en un ambiente único. Mariano Sánchez Soler es un autor comprometido con la investigación y la divulgación literaria. Modera Jose Ramón Gomez Cabeza.

LUGAR: SAN TELESFÓRO – (Cuesta del Alcázar, 1) – 17.30h. Entrada Libre

Lunes 31 de marzoPresentación del libro "**Crisis sucesoria y luchas por el poder en la Corona de Castilla 1275-1331**", de Martín Molina.

El toledano Martín Molina, especialista en el reinado de Alfonso X, presenta en este libro un recorrido histórico y jurídico para comprender la evolución política del más importante reino peninsular de la Edad Media durante los últimos años del siglo XIII y en los albores del siglo XIV.

LUGAR: BIBLIOTECA DE C-LM – Salón de actos - (Cuesta Carlos V, s/n) – 19.00h. Entrada Libre

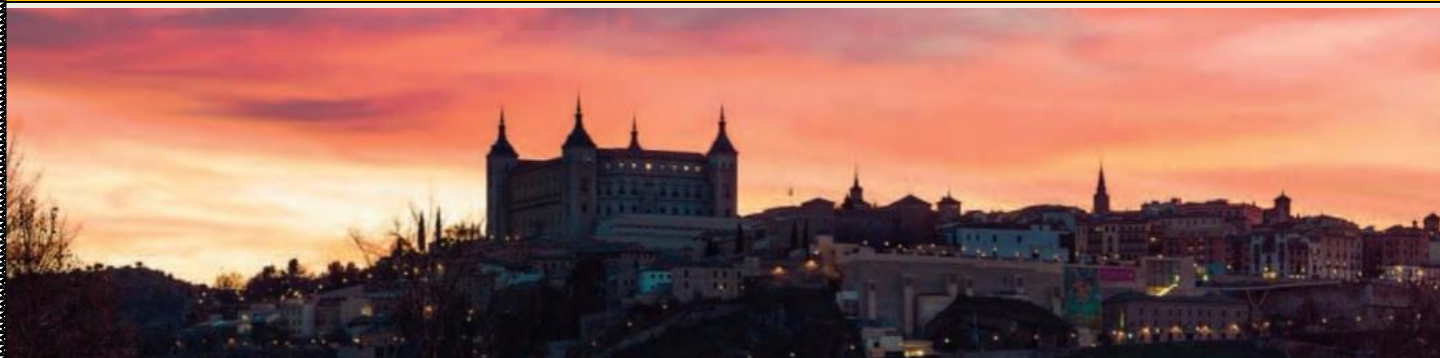
Volver al SUMARIO

CHARLAS Y CONFERENCIAS

Miércoles 17 de marzo

Conferencia "**Reivindicación poética de Manuel Machado**", por Juan José Fernández Delgado, Doctor en Filología Románica.

Se cumplen 150 años del nacimiento de uno de los poetas más emblemáticos de la literatura española y un referente fundamental de la Generación del 98. El mayor de los Machado, un poeta fundamental para las letras españolas, escribió múltiples poemas y obras de teatro en verso, y fue nombrado miembro de la Real Academia Española.

LUGAR: BIBLIOTECA DE C-LM – Sala de Conferencias - (Cuesta Carlos V, s/n) – 18.00h. Entrada Libre

Jueves 20 de marzo

CICLO CIENCIA A LA CARTA

Conferencia "**Dinosaurios de aquí al final del Cretácico**", por Francisco Ortega, paleontólogo, profesor de la UNED y director del yacimiento de Lo Hueco en Fuentes (Cuenca),.

Conferencia en la que compartirá su experiencia en dinosaurios, abordando los hallazgos paleontológicos más recientes y su impacto en la comprensión de los animales extinguidos más estudiados.

LUGAR: BIBLIOTECA DE C-LM – Sala de Conferencias - (Cuesta Carlos V, s/n) – 19.00h. Entrada Libre

Conferencia "España en el nacimiento de los EE.UU.", por Thomas E. Chávez, Doctor en Historia, Universidad de Nuevo México.

Presentada por Eduardo Garrigues, embajador de España y escritor, el autor del libro "España y la independencia de EE.UU", nos hablará sobre la influencia de España en el nacimiento de los Estados Unidos de América.

LUGAR: CASTILLO DE SAN SERVANDO – Salón de actos - (Ctra. de San Servando s/n) – 18.00h. Entrada Libre

Martes 25 de marzo

CICLO VIAJE POR LA CULTURA CHINA

Conferencia "**Confucio y las Analectas**", por Instituto Confucio.

La serie de conferencias "Viaje por la Cultura China" invita a profundizar en la rica cultura y sabiduría de China. Desde mitos y leyendas hasta el pensamiento de Confucio, pasando por la filosofía taoísta y la belleza de la poesía Tang, cada conferencia es una exploración única de la civilización china.

LUGAR: BIBLIOTECA DE C-LM – Sala de Conferencias - (Cuesta Carlos V, s/n) – 18.30h. Entrada Libre

Jueves 27 de marzo

Conferencia "**Discípulos y seguidores de Murillo en el Museo del Greco. Nuevas atribuciones**", por Enrique Muñoz Nieto, doctor en Historia del Arte.

Conferencia en la que Enrique Muñoz nos descubre las atribuciones realizadas de las obras santa Bárbara y san Juan Nepomuceno a Juan Simón Gutiérrez y Juan de Espinal, respectivamente, sendos discípulos de Murillo, y pertenecientes a la escuela sevillana de pintura.

LUGAR: MUSEO DEL GRECO – Sala Polivalente. (Paseo del Tránsito s/n) – 18.30h. Actividad gratuita.

Necesaria inscripción previa a través del email difusion.mgreco@cultura.gob.es.

Volver al SUMARIO



EXPOSICIONES**IMAGO REGIS**

ARTE Y RETRATO EN DOCUMENTOS PINTADOS
DEL ARCHIVO DE LA NOBLEZA

Archivo de la Nobleza
C/ Duque de Lerma 2

Hasta el 22 de junio

Horario: Lunes a sábado de 10.00 a 18.00h. Domingos de 10.00 a 14.00h.

Entrada libre -

**DE PROFUNDIS AD COSMOS**

Exposición rancisca Calderón".



Cámara Bufo
Plaza de las Concepcionistas, s/n

Hasta el 24 de mayo

Horario: Martes a sábado de 12.00 a 14.00h y de 17.00 a 19.00h.
Entrada libre

ESCUCHANDO LOS METALES

Exposición de Serzhan Bashirov

Hasta el 30 de marzo

Ar+51
C/ Venancio González, 13

Horario: De martes a domingo. De 11.00 a 14.00h. Entrada libre

**MIRADAS FRAGMENTADAS**

Artistas españoles del siglo XXI

Exposición con 50 obras de pintura y escultura de arte contemporáneo de la prestigiosa colección HEF.

Hasta el 5 de mayo

Centro Cultural San Marcos
C/ Trinidad, 7.

Horario. Lunes a domingo de 10.00 a 14.00h. y de 17.00 a 20.00h.
Entrada libre

Miradas fragmentadas

Artistas españoles del siglo XXI

Centro Cultural de San Marcos
C/ Trinidad, 7. Toledo

Del 7 de febrero al 5 de mayo

MIRADAS DE ISLANDIA

Exposición de pinturas y dibujos de Irene Ramírez, sobre paisajes nórdicos.

Hasta el 21 de abril



Galería Borbón-Lorenzana

LA MIRADA ENCUADERNADA

Exposición de objetos con forma de libro" o "libros con forma de objeto", del artista Javier Valverde Álvarez

Hasta el 4 de abril

Sala Borbón-Lorenzana

Entrada libre



Biblioteca de CLM (Cuesta Carlos V s/n). Entrada libre

Horario. de lunes a viernes de 12:00 a 13:30 h. y de 18:30 a 20:00 h. Sábados de 12:00 a 13:30 h.

ART EXHIBITION**ACERO, EL SENTIMIENTO MÁS DURO**

Esculturas de Raúl Álvarez

Cuevas de Hércules
Callejón de San Gines s/n**Hasta 6 de abril**Horario Martes a sábado de 12 a 14 h
y de 16 a 18 h.
Entrada libre**BLANCOS PARDOS Y MORENOS**

Cinco siglos de americanos de España en el Ejército

Museo del Ejército
C/ La Paz s/n**Hasta el 25 mayo**Horario: Martes a Domingo de
10.00 a 17.00h. Entrada libre**CENTRO CULTURAL SAN CLEMENTE****UNA MIRADA MICROSCÓPICA**

Exposición de mosaicos de Etafanía Sanz que establece un dialogo entre ciencia y arte..

Hasta el 28 de marzo**MITOS Y RITOS DE TOLEDO**

Exposición de obras de Guerrero Malagón sobre ritos y mitos

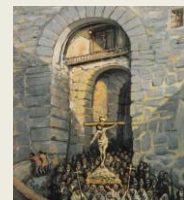
**Hasta el 30 de diciembre**

Centro Cultural San Clemente

Plaza de Padilla, 2

Horario. De lunes a viernes de 10.00 a 14.00 y 16.00 a 19.00h. Sábados de 12.00 a 19.00h. Entrada libre

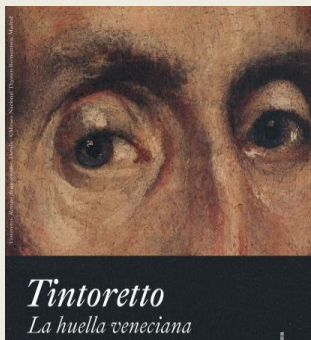
MUSEO DEL GRECO**TINTORETTO**

LA HUELLA VENECIANA. Al igual que El Greco, Tintoretto, retrató la sociedad Veneciana, destacando su fuerza pictórica en la mirada de los retratos.

Hasta el 8 de junio

MUSEO DEL GRECO

Paseo del Tránsito s/n

Horario. martes a sábados de 9.30 a 19.30h. Domingos y festivos de 10.00 a 15.00h. Entrada 3€

PINTURA

Exposición de Miguel Santos.

Círculo de Arte
Plaza de San Vicente, 2**Hasta el 6 de abril**

Horario: Lunes a viernes de 10.00 a 13.00h. y de 16.00 a 21.00. Sábados, domingos y festivos de 12.00 a 21.00h. Entrada libre

MUJER Y ARTISTA

Exposición de pintura del colectivo Espacio Índigo (Guadalupe Cámara, Iryna Gragera, Tomi Caballero y Chari Salcedo).

Hasta el 13 de abrilMuseo Cromática
Plaza de las concepcionistas, 1

Horario: Lunes a Domingo de 10.30 a 14.30 y de 17.00 a 21.00h. Martes cerrado.

Entrada 9/15€

MUSEOS

CATEDRAL DE TOLEDO



Dirección: C/. Cardenal Cisneros, s/n. - 45001 TOLEDO
Entrada: Catedral y museos: 7 €. Domingos tarde: visita gratuita (españoles).
Horario: De Lunes a Sábados: de 10:00 a 18:30 h. Domingos y festivos, de 14:00 a 18:30 h.
 Web: www.catedralprimada.es/

Gestionado por: Arzobispado de Toledo. **Contenido del museo:** Arte Sacro, arquitectura, esculturas y pinturas
 Edificio del S.XII que en sí es una obra de arte, La Santa Iglesia Catedral, Consagrada a la Virgen María en su Asunción a los cielos, comienza a construirse en el año 1227, bajo el mandato del Arzobispo D. Rodrigo Jiménez de Rada, sobre los cimientos de la Catedral visigoda del S. VI, que fue utilizada como mezquita.



MUSEO DE SANTA CRUZ

Dirección: c/ Cervantes, 3. - 45001 TOLEDO. **Entrada** 5 € - Web: Museo.de.Santa.Cruz

Horario: Lunes-Sábado:10:00 - 19:00 h. Domingos: 10:00 - 14:30 h.

Gestionado por: Junta de Comunidades de C-LM. **Contenido del museo:** Bellas Artes, Arqueología, Artes Aplicadas. **Edificio** antiguo hospital que data de finales del siglo XV y primeros años del siglo XVI, es una de las obras maestras del Renacimiento español.



MUSEO DEL GRECO



Dirección: Paseo del Tránsito, s/n. - 45002 TOLEDO. **Entrada** 3 € - Web: www.museodelgreco.mcu.es

Horario: 1 de marzo a 31 de octubre: Martes - sábado: 9:30 - 19:30 h. Domingos y festivos: 10.00 a 15.00. - Del 1 de noviembre a 28 de febrero: Martes - sábado: 9:30 - 18:00 h. Domingos y festivos: 10 - 15 h.

Gestionado por: Ministerio de Cultura. **Contenido del museo:** Obras de El Greco y obras de la escuela toledana, madrileña y sevillana. Mobiliario, cerámica y azulejería. Edificio, cuevas y jardines.

MUSEO DEL EJERCITO

Dirección: C/ de la Paz, s/n. - 45001 TOLEDO. **Entrada** 5 € - Web: www.museo.ejercito.es/

Horario: 10.00 a 17.00. Miércoles cerrado.

Gestionado por: Ministerio de Defensa. **Contenido del museo:** Historia militar. **Edificio** emblemático de Toledo que tiene su origen en la época visigoda y su máximo esplendor en el Emperador Carlos I.



CENTRO DE ARTE MODERNO Y CONTEMPORÁNEO DE CLM - (CORPO)



Dirección: Convento de Santa Fe. Paseo del Miradero s/n. - 45001 TOLEDO. **Entrada** 8 € reducida 4€

Horario: Lunes a sábado 10.00 a 18.00h. Domingo 10.00 a 15.00h.

Web:

Gestionado por: Fundación Roberto Polo. **Contenido del centro:** Arte contemporáneo con pintura escultura y fotografía. 250 obras, de 171 artistas, elaboradas entre los siglos XX y XXI, **Edificio** Convento de Santa Fe, construido a lo largo del siglo XIII por la Orden de Calatrava

MUSEO DE LOS CONCILIOS



Dirección: Plaza de San Román. - 45002 TOLEDO. **Entrada** 1 € - Web: Museo.de.los.Concilios

Horario: De martes a sábado de 10,00h a 14,00h y de 16,00h a 18,15h. Domingos de 10,00h a 14,00h.

Gestionado por: Junta de Comunidades de C-LM.

Contenido del museo: Colecciones arqueológicas de los Visigodos (S. VI a VIII). **Edificio:** Iglesia de San Román, bello exponente del primer mudéjar toledano (siglo XIII).

MUSEO HOSPITAL DE TAVERA

Dirección: C/ Cardenal Tavera, 2 - 45003 TOLEDO. **Entrada** 6€ - Web: www.fundacionmedinaceli.org/

Horario: Lunes a sábado: 10.00 a 13.30 y de 15.00 a 17.30 horas. Domingos: de 10.00 a 13.30 horas.

Gestionado por: Fundación Casa Ducal Medinaceli. **Contenido del museo:** Arte (pintura, escultura, mobiliario). Sede del Archivo Histórico Nacional Sección Nobleza. **Edificio:** El "primer edificio totalmente clásico de Castilla", también conocido como Hospital Tavera o de Afuera, nació en el siglo XVI con una doble función: hospital y panteón de su fundador.



ENTIERRO DEL CONDE DE ORGAZ



Dirección: Plaza del Conde, 4 - 45002 TOLEDO. **Entrada** 2,5€

Horario: Del 1 de marzo al 15 de octubre: 10:00 a 18:45 horas. Del 16 de octubre al 28 de febrero: 10:00 a 17:45 horas.

Web: www.santotome.org **Gestionado por:** Iglesia Parroquial Santo Tomás. **Contenido:** Visita obligada para contemplar el cuadro más "popular" de El Greco, El Entierro del Señor de Orgaz. Edificio: El cuadro está situado en una capilla con acceso independiente, de la Iglesia de Santo Tomás, del s. XIV,

MUSEO SAFARDÍ

Dirección: C/. Samuel Leví, s/n.. - 45002 TOLEDO. **Entrada** 3 €

Horario: Invierno (del 1 de noviembre al 28 de febrero): de martes a sábado de 9:30 a 18:00 horas. Verano (del 1 de marzo al 31 de octubre): de martes a sábado de 9:30 a 19:30 horas. Domingos y festivos: de 10:00 a 15:00 horas.

Web: www.mecd.gob.es/msefardi/ - **Gestionado por:** Ministerio de Cultura. **Contenido del museo:** Aspectos históricos, sociales y culturales de los judíos en España, los sefardíes. **Edificio** (Sinagoga del Tránsito o de Samuel Leví).



MUSEO DE TAPICES



Dirección: Plaza del Colegio Infantes ,s/n. - 45001 TOLEDO.

Entrada 2 € - **Horario:** Lunes a Domingos 10.00 a 18.30h

Web: www.catedralprimada.es/

Gestionado por: Arzobispado de Toledo. **Contenido del museo:** gran colección de tapices, textiles y objetos de marfil y orfebrería. Edificio Museo ubicado en el Antiguo Colegio Infantes (1552)

TALLER DEL MORO

Dirección: c/ Taller del Moro. - 45002 - TOLEDO.

Entrada 2 € - **Horario:** Lunes a Domingos 10.00 a 18.30h

Gestionado por: JCCM

Contenido del museo: un antiguo palacio mudéjar de principio del siglo XIV que alberga en su interior una exposición permanente además de preciosas yeserías y ricos artesanados de madera.



MUSEO VICTORIO MACHO

Dirección: Plaza de Victorio Macho,2. - 45002 TOLEDO. **Entrada** 3 € -

Web: www.realfundaciontoledo.es

Horario: Lunes a viernes:10-14 h y 17-19 h Sábados: 10-19h Domingos 10-15h

Gestionado por: Real Fundación de Toledo. **Contenido del museo:** Parte de la obra del escultor Victorio Macho y espacio del artista Rafael Canogar. Edificio Roca Tarpeya, lugar elegido por el escultor Victorio Macho para edificar en 1953 su casa-taller.



MUSEO CROMÁTICA

Dirección: Plaza de la Concepción, 1. - 45001 TOLEDO.

Entrada 9 € /15€ con una consumición -

Web: www.museocromatica.com

Horario: Todos los días de 10:30 a 14 :30 h y de 17:00 h. a 21:00 h. MARTES cerrado

Gestionado por: Luis García Cid. **Contenido del museo:** El museo de la música pintada. un delicioso recorrido de instrumentos musicales y artes plásticas en 700 metros cuadrados ubicados en los bajos del convento de la Inmaculada Concepción.



MONUMENTOS



Monasterio de San Juan de los Reyes. C/ Reyes Católicos, 17- 45002. - Entrada 2,5€ - [Web](#). Iglesia del s. XV, mandada construir por la Reina Isabel la Católica. Por toda la fachada corre el cordón franciscano de la orden que ocupa el edificio. A destacar el claustro cuadrado y de doble piso, una de las obras maestras del gótico final, dentro de la estética hispano flamenca.

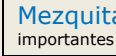

Mezquita del Cristo de la Luz. C/ Cristo de la Luz, 22 - 45001 Entrada 2,5€ - [Web](#) . La mezquita Califal del siglo X es uno de los monumentos más importantes de la arquitectura hispano-musulmana y mudéjar en España.



Mezquita de Santa María La Blanca. C/ Reyes Católicos, 4 - 45002 Entrada 2,5€ - [Web](#). Antigua Sinagoga Mayor de Toledo, Santa María la Blanca es uno de los monumentos más bellos de la judería de Toledo, construido a finales del S. XII.

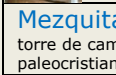

Mezquita de El Salvador. Plaza del Salvador, S/N - 45002 Entrada 2,5€ - [Web](#). Desde el s.IX fue una mezquita, orientada al sureste. Conserva una torre de campanas sobre el primitivo alminar de mezquita, restos de un patio con arcos árabes sobre cementerio cristiano y sobre todo, una pilastra única de época paleocristiana o visigoda, con escenas de la vida de Cristo



Mezquita de Las Tornerías. C/ Tornerías, 4 - 45001 Edificio cerrado - [Web](#). Data de la segunda mitad del S. XI. la singularidad de este edificio es el hecho inusual de tener dos plantas, a causa del desnivel del terreno. En la planta de abajo hay un depósito de agua, castellum aquae.

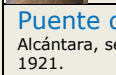

Puente de Alcántara. Avda. Castilla-La Mancha, S/N - 45001 [Web](#). Situado a los pies del castillo de San Servando y junto a la Puerta de Alcántara, se tiene constancia de su construcción en la época romana, fue muy dañado y reconstruido en el siglo X. Es declarado Monumento Nacional en 1921.



Puente de San Martín. Bajada de San Martín, S/N - 45002 - [Web](#). Construido originalmente en el siglo XIII, todo de sillería y de estilo mudéjar. Es declarado Monumento Nacional en 1921.

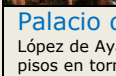

Palacio de Fuensalida. Plaza del Conde s/n - 45002 Toledo - Fue levantado por el primer señor de Fuensalida a mediados del siglo XV, don Pedro López de Ayala. El edificio es un ejemplo característico de los palacios mudéjares, realizado a base de ladrillo, mampostería, madera y yeso, articulado en dos pisos en torno a un patio rectangular. Actualmente es la sede de la Presidencia del Gobierno Regional.



Palacio de Lorenzana. Calle Cardenal Lorenzana s/n - 45001 Toledo - Es de los pocos edificios en Toledo que se construyó en muy pocos años y obedece entero a la idea del arquitecto catedralicio Ignacio Haan muy a finales del siglo XVIII y es un magnífico ejemplo de arquitectura neoclásica. Actualmente es sede de la Universidad de C-LM.

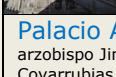

Palacio Arzobispal. Plaza del Ayuntamiento s/n - 45002 Toledo - Sus orígenes se remontan a la donación por el rey Alfonso VIII de varias casas al arzobispo Jiménez de Rada, impulsor de la construcción de la Catedral. Unos trescientos años más tarde, el arzobispo Pedro Tavera encomienda a Alonso de Covarrubias la construcción del nuevo palacio. De su pasado mudéjar quedan sólo unos ornamentales arcos ciegos en el extremo derecho

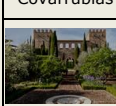

Palacio de Galiana. Huerta del Rey - 45003 Toledo - [web](#) - Edificio privado, se visita con cita previa en tfnos: 917026416 - 917026420. Palacio situado en lo que tradicionalmente se llama la Huerta del Rey, se reconstruyó en el siglo XIV sobre el palacio de recreo del rey taifa Al-Mamún. El actual palacete de estilo mudéjar magníficamente restaurado. Desde el siglo XVI reciben el nombre actual, en memoria de los fabulosos palacios y jardines que habitaría en el alcázar toledano la bella princesa musulmana, legendaria hija el rey Galafré y esposa de Carlomagno.

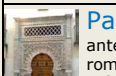

Palacio de Benacazón. Calle Recoletos, 1 - 45001 Toledo - Escondido al final de una angosta calle sin salida, se halla el antiguo palacio de los Pantoja, ante su soberbia portada mudéjar. Esta añeja construcción de estilo mudéjar es un edificio ecléctico de tres pisos, repleto de motivos arquitectónicos y decorativos romanos (bóvedas de cimentación), mudéjares (yestería, artesonados), talaveranos (azulejería de cuerda), góticos e italianizantes. Es un palacio de los ejemplos más representativos de las típicas casas toledanas, con su patio de estilo mudéjar, junto con su decoración, basada en yeserías y azulejería.

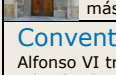

Convento Santo Domingo El Antiguo. Plaza Sto. Domingo El Antiguo S/N - 45002 Toledo. Entrada 2€ - [web](#) - El convento fue fundado por Alfonso VI tras la conquista de Toledo, siendo el primero autorizado a levantarse intramuros. El actual templo del convento cisterciense de Santo Domingo de Silos fue levantado en 1577, en estilo manierista renaciente. Contiene los primeros cuadros de El Greco a su llegada a Toledo.



Convento de Santo Domingo El Real. C/ Buzones, 7 - 45002 Toledo - El extenso convento fundado en el siglo XIV, está hoy dividido para varios usos, una parte está ocupado por la Orden de las Comendadoras que administran una guardería, otra está ocupada por los archivos y oficinas del Catastro. El complejo edificio se estructura alrededor de dos grandes claustros, uno gótico y otro renacentista. El monasterio fundado allá por el año de 1364 en una de las zonas con más sabor de esta capital



Convento de San Antonio de Padua. C/ Santo Tomás, 27 - 45002 Toledo - Convento situado en el antiguo Palacio del Conde de Ávalos de estilo renacentista. Destaca su retablo barroco "en blanco", la sillería del coro, además de cubiertos del servicio de mesa del Cardenal Cisneros junto con objetos de orfebrería, pintura y escultura. Solo se puede visitar en grupo con reserva previa en tfno: (34) 925 224 047.

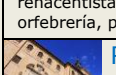

Real Colegio de Doncellas Nobles. Plaza del Cardenal Silíceo, s/n. - 45002 Toledo - Entrada 2,8€ (Residentes en Toledo gratis). [Web](#) - Fundado por el Cardenal Juan Martínez Silíceo en 1551, para acoger jóvenes de pocos recursos, procedentes de la archidiócesis de Toledo y darles formación cristiana y humana. El edificio actual es obra barroca del siglo XVIII de José Hernández Sierra y Ventura Rodríguez.



Murallas. Toledo fue una ciudad amurallada en época romana y parte de sus piedras se encuentran unidas a muros posteriores. En el año 674 fueron reconstruidas por el rey visigodo Wamba. Las que se conservan hoy día, aunque existen restos de las romanas, son básicamente de origen árabe, finalmente fueron acabadas por Alfonso VI. Para permitir el acceso a la ciudad, son numerosas las puertas que tienen las murallas.

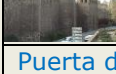

Puerta del Sol. Torre albarrana que fue construida probablemente en los tiempos del reino taifa, como indican sus arcos de herradura interiores. Fue reedificada en el siglo XIV en estilo mudéjar, con el empleo de los típicos materiales: sillares, mampostería y ladrillo, en el siglo XVI, se añadió un relieve con el emblema de la Catedral bajo la luna y el sol (que da nombre a la puerta). Contiene algunos elementos ajenos a su estilo, como los restos de un sarcófago paleocristiano o un pequeño busto clásico.

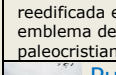

Puerta de Alfonso VI. Para distinguirla de la Puerta Nueva de Bisagra, también se la denominó de Alfonso VI, por creerse que fué la utilizada en 1085 por el rey cristiano al reconquistar la ciudad . Conserva, en gran parte, su primitiva estructura, la única de ingreso recto, reformado en el siglo XIII en acodado, resguardada por recias torres adelantadas de estilo esencialmente califal. En su fachada exterior muestra un curioso arco de herradura rodeado de alifz, atravesado por un dintel y coronado en la clave con un relieve visigodo.

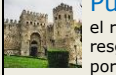

Puerta de Bisagra. Es de origen musulmán, de cuya época conserva restos en el segundo cuerpo interior. Su nombre deriva de la palabra árabe Bab-Shagra, que significa "Puerta de la Sagra". Fue totalmente reconstruida bajo los reinados de Carlos V y Felipe II, según las trazas de Alonso de Covarrubias. Está formada por dos cuerpos, entre los que se intercala una plaza de armas.

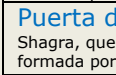

Puerta de Alcántara. Se trata de una de las puertas más importantes del recinto militar, en la muralla oriental. Es de origen árabe, como delata su estructura en codo, aunque fue reconstruida en época cristiana. El vano es de arco de herradura y está flanqueado por dos torres cuadradas con aspilleras laterales. Su estructura se ha conservado hasta nuestros días por haber sido cegada desde el siglo XVI hasta el año 1911. El espacio entre esta puerta y el puente formaba una plaza cerrada por otras dos puertas laterales.



Puerta del Cambrón. Originalmente conocida como Puerta de Los Judíos, reedificada en la segunda mitad del s. XVI, dispone de doble puerta y cuatro torres; su nombre deriva de las plantas cambroneras que crecían en sus inmediaciones.



Próximamente.....más monumentos

[Volver al SUMARIO](#)

107.3 f. m.

Redonda Toledo**RADIO**

www.ondapolygono.org

PARRILLA DE PROGRAMACIÓN



Hora / Día	lunes	martes	miércoles	jueves	viernes	sábado	domingo	
00:00-01:00	JAZZ DE NOCHE					URBANITA	RAPIDO	
01:00-02:00	EL DUENDE					MADRUGADANCE		
02:00-04:00	BLUES BUS							
04:00-06:00	NEOCLÁSICA							
06:00-08:00	RADIO ROCK & ROLL					SUSUROUND		
08:00-12:00	MELODIAS DEL AYER					BANDA SONORA		
						AL TAJO EN CHANCLAS		
						SONIDO FRIKI	LA HORA DE: Christna Rosenvinge	
						VOCES	RADIO EN SERIE	
12:00-13:00	AS DE COPLAS					CAFÉ CANTANTE	EL SÉPTIMO CIELO <small>Reemisión</small>	
13:00-14:00	LA DECADA FELIZ					EL CANTO DE LA TRIPULACIÓN	FÓRMULA INDIE	
14:00-15:00						TRADICION SONORA		
15:00-16:00	POTAJE					AIRES CELTAS	LA VUELTA AL MUNDO EN 80 MÚSICAS <small>-Reemisión-</small>	
16:00-17:00	SONIDO Ñ				MEZCLA2	RATATUI	DIVERSIONES	
17:00-18:00					EL SÉPTIMO CIELO			
18:00-19:00	ZONA EURO	CONO SUR	MOTORTIME	AFRIKANTE	MUNDIAL			
19:00-20:00	HORA LOCAL							
20:00-21:00	MUSICA ENVENENADA	MUNDOFONÍAS	RUTAS ENEMIGAS	MUNDOFONÍAS	SINDICATO DEL VINILO			
21:00-22:00	MUNDO VERBENA				EL CUARTELILLO	HORA PUNKTA		
22:00-23:00	LOS NUEVOS 20				OP			
23:00-24:00	A HORA				LA VUELTA AL MUNDO EN 80 MÚSICAS	RAZAS DE NOCHE	LA DROGUERÍA	
					Producción propia	Otras radios	Bloque musical	Radio novela

LOS 40 PRINCIPALES

Con motivo del 40 Aniversario de OP, vamos a hacer un repaso a los 40 momentos más importantes (uno por año) de OP, y a las canciones más vendidas en la primera semana de marzo según la asociación de compañías discográficas (Afyve y promusicae).

Nº 40 - 7 de marzo de 1985.

Desde un barracón de la calle Tiétar, a las 18.00h. se produce la primera emisión del Colectivo Chicharra Radio Libre a través del 105 de la fm. El llanto de un bebe y la lectura de una carta del Gobernador Civil de Toledo instando al cierre de la emisora, fue el contenido de esta primera emisión que duró 10 minutos.

Nº 1 – Miguel Bosé – Amante bandido.**Dial en Toledo**

RADIO MARÍA 88.5 f.m	LOS 40 CLASSIC 91.2 f.m	RADIO CLM 91.9 f.m	SER 92.9 f.m	SER + 93.6 f.m	LOS 40 94.2 f.m	CADENA DIAL 95.4 f.m
CADENA 100 96.3 f.m	COPE 97.4 f.m	KISS FM 98.3 f.m	RADIO SOLIDARIA 99.0 f.m	ROCK FM 99.3 f.m	RADIO 5 99.9 f.m	ONDA CERO 100.8 f.m
RADIO NACIONAL 102.0 f.m	RADIO SANTA MARÍA 102.5 f.m	RADIO CLÁSICA 103.9 f.m	HIT FM 104.6 f.m	RADIO 3 106.4 f.m	ONDA POLÍGONO 107.3 f.m	

Dial Mundial

Radiooo.com	Radio Garden	Radiobox	Tunein
--------------------	---------------------	-----------------	---------------

Volver al SUMARIO

INTERNET

PRENSA DIGITAL

[La Tribuna de Toledo](#)

[El Diario CLM](#)

[El Cultural CLM](#)

[Toledonews](#)

[El Día de Toledo](#)

[ABC](#)

[CLM24, Toledo](#)

[Encastillalamancha](#)

[Toledodiario](#)

[Gabinete Prensa. Ayto. Toledo](#)

[Europa Press - CLM](#)

[El Prural - Toledo](#)

[El Polígono](#)

AGENDAS CULTURALES

[Agenda Cultural Ayto. de Toledo](#)

[ToledoCultura](#)

[Agenda Cultural \(Alternativa\)](#)

[Agenda C-LM](#)

[Agenda Cultural Universitaria](#)

[OK BUEN PLAN](#)

[Cuentame Toledo](#)

[Guía turística y cultural](#)

[Agenda Cultural Ministerio Cultura](#)

ORGANISMOS PÚBLICOS

[Junta de Comunidades de C-LM](#)

[Diputación de Toledo](#)

[Ayuntamiento de Toledo](#)

[Universidad de C-LM](#)

[Cortes de C-LM](#)

[Gobierno de España](#)

[Boletín Oficial del Estado](#)

[Unión Europea](#)

[Parlamento Europeo](#)

[Consejo de Europa](#)

E N L A C E S

ASOCIACIONES Y COLECTIVOS

[Federación de Asociaciones Vecinales El Ciudadano](#)

[Asociación de Vecinos El Tajo](#)

[Asociación de Vecinos Alcántara](#)

[Asociación de Vecinos Rio Chico](#)

[Asociación de Vecinos Toledo Histórico](#)

[Asociación de Vecinos La Verdad](#)

[Asociación de Vecinos La Ronda](#)

[Asociación de Vecinos La Cava](#)

[La Voz del Barrio](#)

[Plataforma de Toledo en defensa del Tajo](#)

[Plataforma Mi Barrio SIN amianto](#)

[Ecologistas en Acción de Toledo](#)

[Esparvel](#)

GRUPOS DE CIUDADAN@S

[No eres del Polígono si](#)

[No eres de Santa Bárbara si](#)

[Grupo Vecinos por la Sanidad Pública](#)

[Mujeres de Negro](#)

[Moneda Social de Toledo](#)

[BiciCrítica Toledo](#)

[Banco de Alimentos](#)

[Me Mojo por el Tajo](#)

[Toledo violeta](#)

[Movimiento Ubuntu](#)

[8M Toledo](#)

EMPRESAS y PATRONATOS

[Empresa de autobuses \(Unauto\)](#)

[Empresa del Agua \(Tagus\)](#)

[Empresa Municipal Vivienda](#)

[Consortio de Toledo](#)

[Patronato Municipal de Turismo](#)

[Patronato Deportivo Municipal](#)

Esta página es una **guía de enlaces** a páginas de internet de Toledo. Si tienes algún enlace interesante de Toledo, compártelo con nosotros enviándolo a:

ondapoligono@gmail.com

ESPACIOS MUSICALES

[Monasterio de Cultura](#)

[El Caleidoscopio Musical](#)

[Rutas Enemigas](#)

[Mi Chambergo de Entretiempo](#)

[Musincronizados](#)

[Momentum Toledo](#)

[Descrito Ediciones Music](#)

ESPACIOS CULTURALES

[Libros de Toledo](#)

[Hombre de Palo](#)

[Descrito Ediciones](#)

[Cine Club Municipal](#)

[Apolo](#)

[Doble Culto Cinema](#)

[Fiebre de Cabina](#)

[El Atelier de la vida](#)

[Red de Bibliotecas Municipales](#)

El Atelier de la vida

El Atelier de la vida es un blog de creación literaria, y también diría que de fotografía, pues cada texto (entrada), viene acompañada de una foto.



Realizado por la toledana Valle Ulla, es todo un remanso de paz y sensibilidad con textos poéticos y otros formatos breves (cuentos, reflexiones, fantasías...etc)

EL ATELIER DE LA VIDA

GRUPOS DEPORTIVOS

[C.D Toledo](#)

[C.F. Benquerencia](#)

[Club Deportivo Moprisala](#)

[C.B. Polígono](#)

[CEI Toledo](#)

[Balonmano Ciudad Imperial](#)

[Escuela de Atletismo Polígono](#)

[Tritoledo triatlón](#)

[C.N.S. Oriol Imperial](#)

[Club Deportivo Apanas](#)

[Spartans Toletum](#)



RedOnda

Grupo de WhatsApp



Volver al SUMARIO